

**Bielenda**
PROFESSIONAL

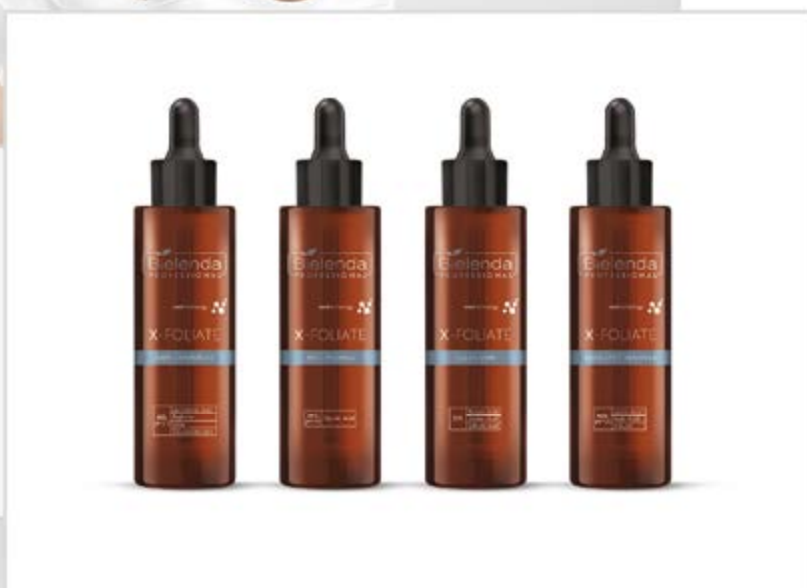

KATALOG

zabiegi
preparaty
wiedza ekspercka

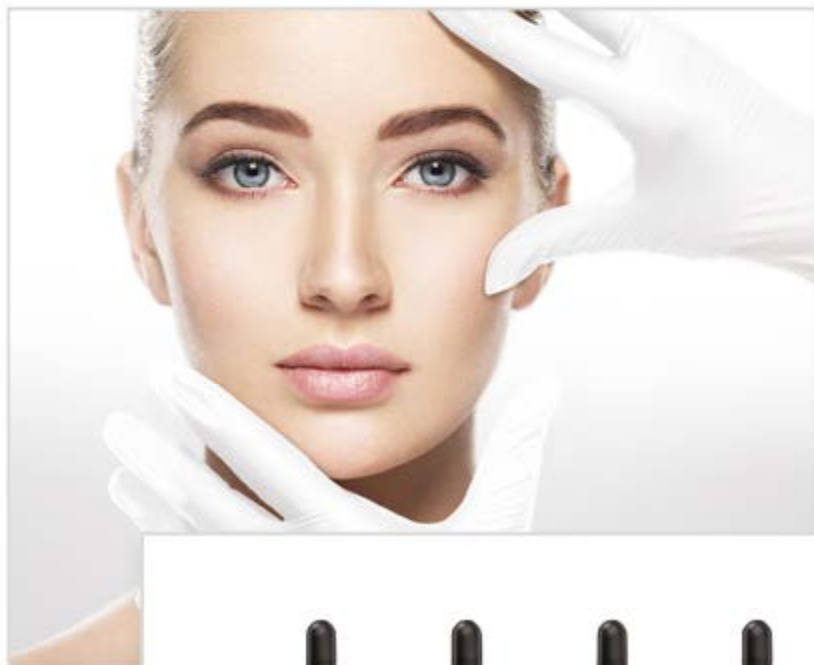

W profesjonalnej pielęgnacji rok to długi okres. Może się wtedy wiele zmienić i wiele wydarzyć. Będąc na rynku kilkanaście lat, obserwowaliśmy i tworzyliśmy trendy, wprowadzaliśmy innowacyjne rozwiązania i korzystaliśmy z postępu wiedzy w branży kosmetyki profesjonalnej.

Marka Bielenda Professional obecna jest na rynku już od ponad piętnastu lat. Pomimo, że minęło już tyle czasu, doskonale pamiętam pierwsze kosmetyki, od których wszystko się zaczęło. Pierwsze formuły, pierwsze testy i projektowanie opakowań. Pierwsze niepowodzenia i pierwsze sukcesy. Oczywiście nietrudno dostrzec różnicę między kosmetykami z początku naszej działalności, a tymi, które są dziś obecne w Państwa gabinetach. Rozwój kosmetologii, wspierany odkryciami w dziedzinie biologii czy medycyny, postępuje niezwykle szybko. Dla każdej marki jest to ogromna szansa, ale też wyzwanie.

Praca nad nowymi seriami wygląda dziś zupełnie inaczej i angażuje znacznie większy zespół ludzi i większe zasoby, także wiedzy. To wymagania związane z dostarczeniem produktów najwyższej jakości. A właśnie takie założenie jest wpisane w DNA naszej marki. Idea tworzenia najlepszych kosmetyków profesjonalnych - innowacyjnych, skutecznych, zawsze w oparciu o połączenie natury z najnowszymi osiągnięciami technologicznymi. Towarzyszy nam ona już od 15. lat.

Dziękujemy, że jesteście Państwo z nami. Dziękujemy za zaufanie i za to, że możemy wspierać Wasze sukcesy i zawodowe aspiracje. Dziękujemy, że jesteście dla nas źródłem inspiracji, która mobilizuje nas do ciągłego doskonalenia.

Jacek Bielenda

Wiceprezes firmy Bielenda Kosmetyki Naturalne
Dyrektor Zarządzający Bielenda Professional

SUPREMELAB 

Bielenda
PROFESSIONAL

SUPREMELAB to od teraz marka wszystkich profesjonalnych kosmetyków do pielęgnacji domowej, które znajdują się w portfolio Bielenda Professional. Celem ujednolicenia jest podkreślenie profesjonalnego, kosmetologicznego charakteru każdego preparatu home care tworzonego przez firmę. Jest to również odpowiedź na obecne wyzwania rynkowe oraz zmiany związane z dynamicznym rozwojem nowych kanałów dystrybucji profesjonalnych kosmetyków domowych. Produkty te cieszą się stale rosnącą popularnością i są doceniane za efektywność – zarówno w przedłużaniu i wzmacnianiu efektów procedur gabinetowych, jak również w indywidualnej, specjalistycznej pielęgnacji skóry wymagającej. **Szeroka i różnorodna oferta w tym zakresie będzie teraz całościowo tworzona w ramach marki Bielenda Professional SUPREMELAB.**

Bielenda Professional SUPREMELAB proponuje w ten sposób jedną z najszerszych i najbardziej zróżnicowanych ofert profesjonalnych kosmetyków do pielęgnacji domowej dostępnych na polskim rynku. Dzięki wprowadzonym zmianom, znacząco poszerzy się wachlarz możliwości, jakie otrzymają eksperci do pracy ze swoimi klientami. Firma będzie mogła również prowadzić bardziej spójną, a przy tym elastyczniejszą politykę w zakresie zasad współpracy z gabinetami oraz ustalania atrakcyjnych warunków handlowych.

Każda z serii SUPREMELAB jest precyzyjnie opracowywana zarówno pod względem formuł, jak i właściwości aplikacyjnych. Wykorzystywane są w nich składniki w efektywnych stężeniach, o udowodnionym naukowo działaniu. Ich bazy tworzone są w zgodzie z zasadą biogodności ze skórą i wzbogacone o optymalne promotory przenikania.

Spis treści

ZABIEGI PIELĘGNACYJNE TWARZY

SETY ZABIEGOWE	6
X-FOLIATE PHA ACID TREATMENT	10
X-FOLIATE	12
FERUL-X	14
ACID FUSION 3.0	16
RETI-POWER ² VC	18
EKSFOLIACJA KWASAMI AHA I PHA	20
ANTI-ACNE PROGRAM	22
MESO MED PROGRAM	24
MICROBIOME PRO CARE	26
TOTAL LIFTING PPV*	28
SKIN BREATH	30
POWER OF NATURE	32
HYDRA-HYAL ² INJECTION	34
AQUA-PORIN ULTRA EFFECT	36
ESENCJA MŁODOŚCI	38
WODOSPAD ŻŁOTA	40
DIAMENTOWY LIFTING	42
ZASTRZYK MŁODOŚCI	44
S.O.S.	46
SEBO-PURITY	48
UCZTA DLA SKÓRY	50

ZABIEGI PIELĘGNACYJNE CIAŁA

SHAPE ARCHITECT	52
NATURAL BEAUTY	54
RASPBERRY BODY PROGRAM	56
SOCZYSTA POKUSA	58
HAND PROGRAM	60

ZABIEGI PIELĘGNACYJNE STÓP

PODCALL THERAPY	62
FOOT PROGRAM	64

PRODUKTY UZUPEŁNIAJĄCE OFERTĘ

HANDSPIRATION/NAILSPIRATION	68
MASKI ALGOWE	69
DEMAKIJAŻ	71
PEELING	73
PIELĘGNACJA OKOLIC OCZU	74
PRODUKTY DO MASAŻU	75
INNE PRODUKTY	76

PROFESJONALNA PIELĘGNACJA DOMOWA

PROFESJONALNA PIELĘGNACJA DOMOWA	78
--	----

NOWOŚĆ

Bielenda
PROFESSIONAL

X-FOLIATE

PHA ACID TREATMENT

MIKROEKSFOLIUJĄCY ZABIEG O POTRÓJNYM
DZIAŁANIU - ROZJAŚNIANIE, NORMALIZACJA,
ANTI-AGING

40% PHA ACIDS

30% Gluconolactone | 10% Lactobionic Acid



www.bielendaprofessional.pl



MIKROEKSFOLIUJĄCY ZABIEG CAŁOROCZNY BEZ EFEKTU INTENSYWNEGO ZŁUSZCZANIA

bezpieczny dla każdego rodzaju skóry
również wrażliwej i nadreaktywnej

- Mikroeksfoliacja skóry tylko w dwóch krokach
- Rozjaśnia przebarwienia, reguluje wydzielanie sebum, redukuje zmarszczki
 - 40% kwasów PHA: 30% glukonolakton + 10% kwas laktobionowy
- Aktywny kompleks: 2% glutation + kwas poliglutaminowy + alfa-arbutyna + arginina
 - Synergiczne działanie zaawansowanych kwasów PHA i aktywnego kompleksu dla wygładzenia i odnowy skóry

SETY ZABIEGOWE

FERUL-X

Zabieg depigmentacyjny o działaniu rozjaśniającym i anti-aging

WSKAZANIA

- przebarwienia
- nierówny koloryt i struktura skóry
- skóra szara, zmęczona, ziemista

SET NA 5 ZABIEGÓW

Zestaw zawiera:

- 5 x Pre Acid Gel Face Mask Step 1
- 5 x Ferulic Acid Face Mask Step 2
- 5 x TXA Cream Face Mask Step 3

Indeks: 137621



RETI-POWER² VC

Zaawansowany zabieg złuszczący z Retinolem i Witaminą C

WSKAZANIA

- każdy rodzaj skóry, szczególnie dojrzała, dotknięta przebarwieniami i/lub trądzikiem
- nierówna struktura skóry
- drobne zmarszczki

SET NA 5 ZABIEGÓW

Zestaw zawiera:

- 5 x 5 ml Reti-Power² VC Mask
- 5 x 1 g Reti-Power² Vitamin C
- 5 x Karta Klienta
- 1 x Strzykawka

Indeks: 137476

ACID FUSION 3.0

Zabieg nowej generacji restrukturyzujący skórę

WSKAZANIA

- przebarwienia różnego pochodzenia
- nierówny koloryt skóry
- drobne zmarszczki
- nierówna struktura skóry
- nadmierne wydzielanie sebum
- trądzik

SET NA 5 ZABIEGÓW

Zestaw zawiera:

- 5 x 3 g Delikatny puder do mycia twarzy
- 5 x 2 ml Acid Fusion Hyal-Gel Face Mask Step 1
- 5 x 4 g Acid Fusion Cream Face Mask Step 2
- 5 x Karta Klienta

Indeks: 137620





Bielenda Professional X-FOLIATE

Kwasy to jedne z najistotniejszych składników stosowanych w kosmologii. Okres zimowy to doskonały czas na ich wykonywanie, ponieważ część z nich ma dodatkowe działanie złuszczące, z kolei inne – właściwości fotouczulające. Niezależnie od pory roku, po zabiegach kwasowych należy używać filtrów przeciwsłonecznych.

Kwasy dzielimy na kilka podstawowych grup. Pierwszą z nich są alfa-hydroksykwasy (AHA), którą reprezentuje kwas glikolowy, mlekowy, migdałowy, cytrynowy czy jabłkowy. Złuszczają, zwiększają uwodnienie warstwy rogowej naskórka. Wpływają na wzrost syntezy kolagenu i elastyny oraz ilość glikozaminoglikanów w skórze właściwej. Rozjaśniają, wygładzają i spłycają zmarszczki.

Kolejną grupą wartą uwagi są beta-hydroksykwasy (BHA). W kosmetyce jedynym reprezentantem tej grupy jest kwas salicylowy. Dzięki temu, że jest rozpuszczalny w tłuszczach penetruje w głąb mieszków włosowych, działając głęboko przeciwzapalnie i oczyszczająco. Ma silne działanie bakteriostatyczne i przeciwzapalne, co jest kluczowe w terapiach przeciwtrądzikowych.

Bardzo ciekawą grupę stanowią polihydroksykwasy (PHA), które posiadają właściwości alfa-hydroksykwasów, ale dzięki większej cząsteczce są pozbawione działania drażniącego. Jest to więc doskonałe rozwiązanie dla skór wrażliwych i naczyniowych. W kosmetyce najczęściej stosowany jest kwas laktobionowy i glukonolakton. Substancje te m.in. wiążą wodę w naskórku i zapobiegają jej transepidermalnej utracie, są bardzo skutecznymi antyoksydantami.

Bardzo interesującym kwasem, którego nie można zakwalifikować do żadnej z powyższych grup, ale którego działanie terapeutyczne jest nie do przecenienia, jest kwas dikarboksylowy – kwas azelainowy. Skuteczny w terapii skóry trądzikowej, łojotoku, przebarwień i trądziku różowatego. Wykazuje działanie bakteriobójcze i bakteriostatyczne. Innym, bardzo mocnym wsparciem dla skór trądzikowych jest kwas pirogronowy. Ten alfa-ketokwas bardzo szybko penetruje w głąb skóry i posiada bardzo silne właściwości sebastatyczne.

Bielenda
PROFESSIONAL



Sylwia Wójcik – Ekspert pielęgnacji, Szkoleniowiec,
Specjalista ds. badań i rozwoju Bielenda Professional
www.bielendaprofessional.pl

Eksperci Laboratorium naukowo-badawczego Bielenda Professional zdecydowali się spotęgować działanie kwasów, tworząc specjalistyczne kompleksy – formuły, wykorzystujące synergii działania kilku substancji. Najnowsza linia Bielenda Professional X-FOLIATE to specjalistyczne peelingi chemiczne dla czterech najczęstszych problemów skóry:

- 1 **X-Foliat Clear Skin**
formuła do skóry trądzikowej, o stężeniu 22%, zawiera kwas pirogronowy, kwas azelainowy i kwas salicylowy.
- 2 **X-Foliat Dark Spot Remover**
formuła do skóry z przebarwieniami, o stężeniu 40% i pH 1,6, zawiera kwas mlekowy, kwas kojowy i arbutynę.
- 3 **X-Foliat Anti-Couperose**
formuła do skóry naczyniowej, o stężeniu 45% i pH 2,5, zawiera kwas laktobionowy, argininę, mocznik i glukonolakton.
- 4 **X-Foliat Anti-Wrinkle**
formuła do skóry dojrzałej, zawiera kwas glikolowy o stężeniu 30% i pH 1,4.

Uzupełnieniem serii są komplementarne kremy i toniki kwasowe przeznaczone do profesjonalnej pielęgnacji domowej. Eksperci Bielenda Professional, mając świadomość jak niezwykle ważna jest kwestia regeneracji skóry poddawanej zabiegom eksfoliacji kwasami, opracowali specjalistyczny krem regenerujący z CICA. Zastosowana w nim *Centella Asiatica* charakteryzuje się dużą zawartością triterpenów, które działają korzystnie na skórę i gojenie się ran, poprawiając szeroki zakres parametrów skórnych.

Bielenda
PROFESSIONAL

X-FOLIATE

SPECJALISTYCZNE PEELINGI CHEMICZNE

KOMPLEKSOWA TERAPIA GABINETOWA

- wyselekcjonowane kwasy
- optymalne parametry
- skuteczne działanie



Linia specjalistycznych peelingów chemicznych Bielenda Professional X-Foliate została nagrodzona w prestiżowym konkursie INNOWACJE LNE 2020

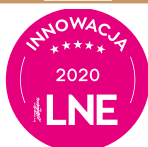

Seria X-Foliate została nagrodzona w kategorii ZABIEGI & PRODUKTY / ZABIEG NA TWARZ 2021



www.bielendaprofessional.pl



X-FOLIATE

KOMPLEKSOWA PIELĘGNACJA DOMOWA

- wyselekcjonowane kwasy
- optymalne parametry
- skuteczne działanie



Seria X-Foliata została nagrodzona
w kategorii Profesjonalna
pielęgnacja domowa



www.bielendaprofessional.pl

X-FOLIATE PHA ACID TREATMENT

MIKROEKSFOLIUJĄCY ZABIEG
O POTRÓJNYM DZIAŁANIU -
ROZJAŚNIANIE, NORMALIZACJA, ANTI-AGING

WSKAZANIA

- każdy rodzaj skóry • również skóra dojrzała
- wrażliwa • szara • wymagająca wyrównania kolorytu
- pozbawiona blasku • ze skłonnością do niedoskonałości i nadmiernego wydzielania sebum
- zmarszczki
- nierówna struktura skóry • skóra nadreaktywna

DZIAŁANIE

- niwelowanie i wspomaganie rozjaśnienia przebarwień różnego pochodzenia
- rozjaśnienie i wyrównanie kolorytu skóry
- redukcja niedoskonałości
- regulacja skóry tłustej i mieszanej
- normalizacja wydzielania sebum
- zmniejszenie zaczerwienień różnego pochodzenia
- wygładzenie skóry
- redukcja widoczności zmarszczek
- działanie anti - aging

PRZECIWWSKAZANIA

- ciąża, karmienie piersią
- alergie na składniki zawarte w preparatach używanych do zabiegu
- aktywna opryszczka
- skłonność do powstawania bliznowców
- choroby bakteryjne
- wirusowe
- grzybicze i autoimmunologiczne skóry
- ciężkie postaci trądziku
- stan w trakcie lub do 6 miesięcy od zażywania retinoidów
- stan do 6 miesięcy od zabiegu chirurgicznego w obrębie okolicy zabiegowej
- stan do 6 miesięcy po zabiegu krioterapii
- liczne znamiona melanocytowe
- liczne rozszerzone naczynia krwionośne
- ciężkie choroby ogólnoustrojowe
- świeżo opalona skóra
- narażenie na ekspozycję słoneczną
- uszkodzenie i podrażnienie skóry
- ścięczenie naskórka
- świeżo ogolona/wydepilowana skóra

GLÓWNE SKŁADNIKI AKTYWNE



GLUKONOLAKTON

lakton kwasu glukonowego, zaliczany do PHA. Delikatnie złuszcza, poprawia strukturę i koloryt cery. Nawilża, zmniejsza TEWL i stabilizuje NMF, spłyca drobne zmarszczki i działa przeciwwołnorośnikowo.



KWAS LAKTOBIONOWY

dzięki unikalnym właściwościom wiązania wody w naskórku wzmacnia jego barierę ochronną. Zapobiega tworzeniu się teleangiektazji. Działa silnie łagodząco i antyoksydacyjnie.

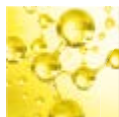

GLUTATION

należy do grupy peptydów. Działa rozjaśniająco, skutecznie chroni przed powstawaniem przebarwień i ujednolica koloryt skóry. Reguluje wydzielanie sebum, eliminuje procesy oksydacji w skórze, ograniczając wpływ wolnych rodników.



WSKAZÓWKI EKSPERTA

Justyna Mrówczyńska - Magister kosmetologii, Regionalny Kierownik Sprzedaży, Szkoleniowiec ds. Kosmetyki Profesjonalnej.

Kwasy PHA są nową generacją kwasów hydroksylowych, które posiadają wszystkie cechy i zdolności charakterystyczne dla popularnych kwasów AHA, ale działają łagodniej, nie powodując efektów ubocznych w postaci intensywnego złuszczenia, pieczenia, szczypania lub zaczerwienienia skóry możliwego w przypadku kwasów AHA. Dzięki temu są dobrym wyborem dla cery bardzo wrażliwej i nadreaktywnej, a Klientki z tego typu cerą nie muszą rezygnować z zabiegów eksfoliacji chemicznej.

PROCEDURA ZABIEGU

1

2



3

4

Przed przystąpieniem do wykonania zabiegu pamiętajmy o wykluczeniu przeciwwskazań i podpisaniu Karty Klienta. Wykonujemy bardzo dokładny demakijaż okolicy zabiegowej preparatami z oferty Bielenda Professional dobranymi do rodzaju i potrzeb skóry Klienta (pełna oferta produktów do demakijażu dostępna na końcu katalogu w sekcji „Demakijaż”).

Całą zawartość Pudrowego peelingu przygotowującego Step 1 przesypujemy do małej miseczki i łączymy z 10 ml letniej wody niegazowanej. Mieszamy do uzyskania gładkiej konsystencji. W trakcie mieszania zauważalne będzie lekkie pienienie. Tak przygotowany peeling nakładamy za pomocą pędzelka na suchą, oczyszczoną skórę. Wykonujemy delikatny, około 2 minutowy masaż i pozostawiamy na skórze przez kolejne 3 minuty. Zmywamy peeling i dokładnie osuszamy skórę. W przypadku skóry wrażliwej, nadreaktywnej, peeling zmyć od razu po wykonaniu masażu.

Na obszar skóry objęty zabiegiem nakładamy zawartość saaszki z Mikroeksfoliującą maską 40% PHA Step 2, chroniąc oczu i usta Klienta. Pozostawiamy na 20 - 30 minut, a następnie dokładnie zmywamy. Czas pozostawienia maski uzależniony jest od indywidualnej reakcji skóry na dane składniki zawarte w masce. W trakcie działania maski należy obserwować skórę Klienta. W zależności od wrażliwości skóry, czas pozostawienia maski można wydłużyć o kilka minut z każdym kolejnym zabiegiem w serii, ale ważne aby ten czas nie przekroczył 35 minut.

Kolejno na oczyszczonej okolicy zabiegową aplikujemy Serum do twarzy - Step 3. Wmasowujemy całą zawartość ampułki. Odczekujemy kilka minut aby się wchłonęło. Serum pozostawia przyjemny, delikatny film na skórze. Następnie aplikujemy niewielką ilość Nawilżająco - łagodzącego hydro - kremu do twarzy.

WAŻNE INFORMACJE

- Zabieg całoroczny, bez efektu intensywnego złuszczenia.
- Może wystąpić lekkie, widoczne złuszczenie naskórka, jego wystąpienie i intensywność zależy od indywidualnej wrażliwości skóry.
- Przed KAŻDYM zabiegiem konieczne jest wykluczenie przeciwwskazań i wypełnienie oraz podpisanie Karty Klienta.
- Seria 5 zabiegów, co 7-10 dni w zależności od wrażliwości skóry. O częstotliwości wykonywania zabiegów decyduje specjalista wykonujący zabieg.
- Po zabiegu chronić skórę przed działaniem promieni słonecznych stosując kremy z wysokim filtrem SPF. W trakcie trwania serii zabiegów unikać promieni słonecznych, nie opalać się i nie korzystać z solarium.

PUDROWY PEELING PRZYGOTOWUJĄCY STEP 1

Przeznaczenie: każdy rodzaj skóry, również skóra dojrzała, wrażliwa, szara, wymagająca wyrównania kolorytu, pozbawiona blasku, ze skłonnością do niedoskonałości i nadmiernego wydzielania sebum, zmarszczki, nierówna struktura skóry.

Składniki aktywne:
Wodorowęglan Sodu, Kwas Cytrynowy, Kalamina, Jedwabna Mąka Owsiana, Algin, Skrobia Rżozwa, Ziemia Okrzemkowa, Betaina.

Działanie:

- oczyszcza, delikatnie złuszcza martwe komórki naskórka
- wygładza strukturę skóry
- przygotowuje skórę do przyjęcia składników aktywnych.

Pojemność: 5 g
Wydajność: 1 zabieg



EKSFOLIUJĄCA MASKA 40% PHA STEP 2

Przeznaczenie: każdy rodzaj skóry, również skóra dojrzała, wrażliwa, szara, wymagająca wyrównania kolorytu, pozbawiona blasku, ze skłonnością do niedoskonałości i nadmiernego wydzielania sebum, zmarszczki, nierówna struktura skóry.

Składniki aktywne:
40% kwasów PHA – 30% Glukonolakton, 10% Kwas Laktobionowy.

Działanie:

- poprawia strukturę i koloryt cery
- delikatnie złuszcza (efekt złuszczenia skóry zależny jest od rodzaju cery, może, ale nie musi się pojawić)
- wspomaga wygładzenie i spłycenie zmarszczek
- nawilża i zmniejsza TEWL.

Pojemność: 15 g
Wydajność: 1 zabieg



SERUM ROZJAŚNIAJĄCO - PRZECIWMARSZCZKOWE STEP 3

Przeznaczenie: każdy rodzaj skóry, również skóra dojrzała, wrażliwa, szara, wymagająca wyrównania kolorytu, pozbawiona blasku, ze skłonnością do niedoskonałości i nadmiernego wydzielania sebum, zmarszczki, nierówna struktura skóry.

Składniki aktywne:
Glutation, Arginina, Niacynamid, Alfa - Arbutyna, Kwas Poliglutaminowy, Skwalan, Witamina C, Witamina E.

Działanie:

- wspomaga zmniejszenie widoczności przebarwień i plam pigmentacyjnych
- ujednolica koloryt cery
- normalizuje wydzielanie sebum
- wspiera redukcję niedoskonałości
- nawilża
- poprawia jędrność skóry
- przywraca skórze blask.

Pojemność: 2 ml
Wydajność: 1 zabieg



SET NA 5 ZABIEGÓW

Zestaw zawiera:

- 5 x PUDROWY PEELING PRZYGOTOWUJĄCY STEP 1, 5 g
- 5 x EKSFOLIUJĄCA MASKA 40% PHA STEP 2, 15 g
- 5 x SERUM ROZJAŚNIAJĄCO - PRZECIWMARSZCZKOWE STEP 3, 2 ml

Indeks: 137761



ŁAGODZĄCO - NAWILŻAJĄCY HYDRO KREM DO TWARZY

Przeznaczenie: każdy rodzaj skóry, w szczególności odwodniona, mieszana, wrażliwa, z oznakami starzenia.

Składniki aktywne:
Glutation, Alfa - Arbutyna, Beta-Glucan, Kwas Poliglutaminowy, Arginina, Witamina C, Trehaloza, Prebiotyki, Skwalan, Koenzym Q10.

Działanie:

- intensywnie nawilża
- łagodzi i zmniejsza zaczerwienienia
- wyrównuje koloryt cery
- wygładza i poprawia jędrność skóry.

Pojemność: 100 ml
Wydajność: 50 zabiegów
Indeks: 137765

PROFESJONALNA PIELĘGNACJA DOMOWA

W celu zintensyfikowania i przedłużenia efektów zabiegu rekomendujemy stosowanie do pielęgnacji domowej X - Folate PHA ACID TERATMENT Łagodząco - nawilżającego hydro - kremu do twarzy i SUPREMLAB Sebio Derm Specjalistycznego serum sebo - regulującego. Pomiędzy zabiegami polecamy stosowanie na dzień preparatów z linii SUPREMLAB z filtrami SPF oraz X-Folate Regenerującego kremu do twarzy z CICA, preparatów SUPREMLAB z linii Barrier Renew lub Sebio Derm. Więcej informacji o produktach w rozdziale IV katalogu Profesjonalna Pielęgnacja Domowa.



ZOBACZ WIĘCEJ NA:
www.bielendaprofessional.pl

Zobacz wideo na: **YouTube**

WSKAZANIA

• skóra mieszana i tłusta ze skłonnością do zmian trądzikowych, nadmierne wydzielanie sebum, zmiany skórne na podłożu łojotokowym • przebarwienia skórne różnego pochodzenia (przebarwienia postłoneczne, pozapalne, melasma, plamy starcze) • zmarszczki, przebarwienia, nierówny koloryt skóry • skóra wrażliwa, naczynkowa, nadreaktywna.



DZIAŁANIE

• odmłodzenie, uelastycznienie i ujędrnienie skóry • wygładzenie, redukcja niedoskonałości • rewitalizacja • wyrównanie kolorytu skóry • rozjaśnienie przebarwień skórnych różnego pochodzenia • hamowanie procesów starzenia • normalizacja wydzielania sebum • ukojenie • wzmocnienie zmniejsza widoczność naczynek

PRZECIWWSKAZANIA

• ciąża, karmienie piersią • alergię na składniki preparatów • opryszczka • skłonność do bliznowców • ciężkie postaci trądziku • stan w trakcie lub do 6 miesięcy od terapii retinoidami • stan do 6 miesięcy od zabiegu chirurgicznego lub krioterapii na okolicy zabiegowej • liczne znamiona melanocytowe lub rozszerzone naczynia krwionośne • choroby ogólnoustrojowe • świeżo opalona skóra • uszkodzenia i podrażnienia skóry • ściętczenie naskórka • świeżo ogolona/wydepilowana skóra

PROCEDURA ZABIEGU

1

2

Przed przystąpieniem do wykonania zabiegu pamiętamy o wykluczeniu przeciwwskazań i podpisaniu Karty Klienta. Wykonujemy dokładny demakijaż okolicy zabiegowej. Polecane są preparaty nietłuste. Skórę tonizujemy.

Okolicę zabiegową przygotowujemy do zabiegu kwasami właściwymi poprzez przetarcie jej wacikiem nasączonym preparatem Pre Exfoliate Spray. Nie zmywamy.

3

4

Skrzydółka nosa, czerwień wargową, ewentualne uszkodzenia naskórka, tatuaże zabezpieczamy tłustym kremem lub wazeliną kosmetyczną.

Odpowiednią ilość preparatu aplikujemy pędzelkiem. Pozostawiamy na skórze przez czas podany w tabeli, powyżej (jeżeli aplikujemy kwas na okolicę inną niż twarz, szyja czy dekolt, np. na plecy, możemy wydłużyć czas maksymalnie dwukrotnie). Czas aplikacji dostosowujemy do rodzaju skóry klienta, jej wrażliwości oraz liczby zabiegów w serii. Uwaga! Preparaty kwasowe aplikujemy w rękawiczkach jednorazowych. W przypadku pojawienia się silnego pieczenia, mocnego zaczerwienienia lub zbieleńnięcia skóry, tzw. FROST, należy natychmiast przerwać działanie kwasów poprzez nałożenie kryjącej warstwy neutralizatora. Neutralizator stosujemy zawsze, niezależnie od rodzaju użytego kwasu.



5

6

Po upływie określonego czasu zabiegu neutralizujemy okolicę zabiegową poprzez nałożenie bezpośrednio na skórę kryjącej warstwy Neutralizatora w żelu. Preparat nakładamy w takiej kolejności, w jakiej wcześniej aplikowany był kwas, chyba że jakieś partie potrzebują szybszej interwencji.

Na zakończenie zabiegu na okolicę zabiegową aplikujemy cienką warstwę Regenerującego kremu do twarzy z CICA z serii X-Foliatę oraz jeśli klient narażony jest na działanie promieniowania UV aplikujemy krem z filtrem SPF 50. Całość okolicy zabiegowej zmywamy letnią wodą i osuszamy jednorazową chustką zabiegową. Skórę zmywamy, aż do uczucia całkowitej ulgi.

GŁÓWNE SKŁADNIKI AKTYWNE



KWAS KOJOWY

jest związkem chemicznym naturalnego pochodzenia, to jedna z najsilniejszych substancji przeciwdziałających problemowi nadmiernej pigmentacji, jej działanie polega na ograniczeniu produkcji melaniny poprzez inhibicję działania tyrozynazy. Kwas kojowy stosowany w towarzystwie kwasu mlekowego daje lepsze rezultaty - ze względu na zdolność kwasu mlekowego do głębszej penetracji skóry, kwas kojowy może działać w tych warstwach, do których samodzielnie nie miałby dostępu.



KWAS GLIKOLOWY

alfa-hydroksykwas, ze względu na niewielki rozmiar cząsteczki z łatwością przenika naskórek do warstwy podstawnej. Działanie tego kwasu zależy w dużej mierze od pH roztworu. Przy niskich wartościach pH, kwas glikolowy reguluje procesy keratynizacji naskórka, pobudza jego złuszczenie i stymuluje wytwarzanie keratynocytów. Przy wyższych wartościach pH działa nawilżająco.



KWAS PIROGRONOWY

jest to alfa-ketokwas, dobrze rozpuszczalny w wodzie. Dzięki swoim właściwościom kwas pirogronowy jest promotorem przenikania substancji aktywnych w głąb skóry. Wywołuje w skórze efekt metaboliczny, działając keratolitycznie oraz komedolitycznie, działa antybakteryjnie i seostatycznie.

TABELA CZASU APLIKACJI

Rodzaj preparatu	1. zabieg	2. zabieg	3. zabieg	zabiegi kolejne
X-Foliatę Clear Skin - Formuła do skóry trądzikowej	do 4min	do 5min	do 6min	do 8min
X-Foliatę Dark Spot Remover - Formuła do skóry z przebarwieniami	do 5 min	do 6min	do 7min	do 9min
X -Foliatę Anti Couperose - Formuła dla skóry naczynkowej	do 6min	do 8min	do 10min	do 14min
X-Foliatę Anti Wrinke - Formuła do skóry dojrzałej	do 4min	do 6min	do 8min	do 10min

WAŻNE INFORMACJE

- Podane czasy są maksymalne. W trakcie zabiegu należy stale obserwowwać skórę.
- Neutralizator nakładamy grubym pędzlem do masek.
- Niezbędne jest wykluczenie przeciwwskazań, wypełnienie oraz podpisanie Karty Klienta przed KAŻDYM zabiegiem
- W trakcie kuracji nie wykonujemy innych peelingsów.



ANTI-COUPEROSE FORMUŁA DLA CERY NACZYNKOWEJ

Przeznaczenie: skóra wrażliwa, naczynekowa, nadreaktywna.

Składniki aktywne:

45% pH 2,5, Kwas Laktobionowy, Arginina, Mocznik, Glukonolakton.

Działanie:

- zmniejsza zaczerwienienia skóry różnego pochodzenia
- koi, zmniejsza i łagodzi podrażnienia
- rozjaśnia i poprawia koloryt skóry.
- wygładza skórę
- zmniejsza widoczność rumienia.

Pojemność: 30 ml
Wydajność: 30 zabiegów
Indeks 137646



ANTI - WRINKLE FORMUŁA DLA CERY DOJRZAŁEJ

Przeznaczenie: zmarszczki, przebarwienia, nierówny koloryt skóry.

Składniki aktywne:

30% pH 1,4, Kwas Glikolowy.

Działanie:

- stymuluje fibroblasty do produkcji kolagenu i elastyny
- poprawia nawilżenie, wygładza
- hamuje powstawanie przebarwień
- spłyca zmarszczki i płytkie zmiany potrądzikowe
- ujednolica koloryt skóry, rozjaśnia przebarwienia.

Pojemność: 30 ml
Wydajność: 30 zabiegów
Indeks 137647



CLEAR SKIN FORMUŁA DLA CERY TRĄDZIKOWEJ

Przeznaczenie: skóra mieszana i tłusta ze skłonnością do zmian trądzikowych, nadmierne wydzielanie sebum, zmiany skórne na podłożu łojotokowym.

Składniki aktywne:

22%, Kwas Pirogronowy, Kwas Azelainowy, Kwas Salicylowy.

Działanie:

- oczyszcza i zwięża rozszerzone ujścia gruczołów łojowych.
- zmniejsza i niweluje zaskórniki oraz zmiany grudek wokółrostkowe
- reguluje wydzielanie sebum
- wygładza strukturę skór
- wyrównuje koloryt skóry, niweluje widoczność przebarwień potrądzikowych
- poprawa ogólną kondycję i rewitalizuje skórę.

Pojemność: 30 ml
Wydajność: 30 zabiegów
Indeks 137644



DARK SPOT REMOVER FORMUŁA DLA CERY Z PRZEBARWIENIAMI

Przeznaczenie: przebarwienia skórne różnego pochodzenia.

Składniki aktywne:

40% pH 1,6, Kwas Mlekowy, Kwas Kojowy, Arbutyna.

Działanie:

- poprawia nawilżenie i wygładzenie skóry
- niweluje przebarwienia różnego pochodzenia (hormonalne, pozapalne, posłoneczne)
- redukuje i usuwa przebarwienia powierzchniowe i głębokie
- rozświetla skórę/nadaje promienny blask
- wyrównuje koloryt skóry.

Pojemność: 30 ml
Wydajność: 30 zabiegów
Indeks 137645



GEL NEUTRALIZER NEUTRALIZATOR W ŻELU

Przeznaczenie: każdy rodzaj skóry

Składniki aktywne:

Soothing Complex.

Działanie:

- Zatrzymuje (neutralizuje) działanie kwasów, zapobiega podrażnieniom, wykazuje działanie kojące, likwidując pieczenie oraz świąd skóry. Umożliwia bezpieczne wykonanie zabiegu eksfoliacji kwasami.

Pojemność: 200 g
Wydajność: 20 zabiegów
Indeks 137649



PRE EXFOLIATE SPRAY

Przeznaczenie: każdy rodzaj skóry, przygotowanie skóry do zabiegów eksfoliacji kwasami, odtłuszczenie skóry.

Składniki aktywne:

Kwas Pirogronowy, Kwas Laktobionowy, Kwas Glikolowy, Kwas Salicylowy, Kwas Kojowy, Kwas Mlekowy.

Działanie:

- przygotowanie skóry do zabiegu eksfoliacji kwasami
- odtłuszczenie skóry.

Pojemność: 150 ml
Wydajność: 85 zabiegów
Indeks 137648

PROFESJONALNA PIELĘGNACJA DOMOWA



Pielęgnacja domowa bezpośrednio po zabiegu eksfoliacji kwasami AHA i PHA



Bielenda Professional X-FOLIATE pielęgnacja uzupełniająca po pełnym procesie złuszczenia i regeneracji skóry (około 28 dni).



ZOBACZ WIĘCEJ NA:
www.bielendaprofessional.pl

Zobacz wideo na: **YouTube**

WSKAZANIA

• przebarwienia różnego pochodzenia • szara, zmęczona skóra, z koniecznością rozjaśnienia czy wyrównania kolorytu • drobne zmarszczki • nierówna struktura skóry • skóra starzejąca się • brak elastyczności i jędrności skóry • skóra z niedoskonałościami

DZIAŁANIE

• rozjaśnienie przebarwień różnego pochodzenia • wyrównanie kolorytu skóry, rozświetlenie • odmłodzenie, uelastycznienie i ujędrnienie skóry • wygładzenie, redukcja niedoskonałości • rewitalizacja, ukojenie, wzmocnienie

PRZECIWSKAZANIA

• ciąża, karmienie piersią • alergie na składniki zawarte w preparatach używanych do zabiegu • aktywna opryszczka • skłonność do powstawania bliznowców • choroby bakteryjne, wirusowe, grzybicze i autoimmunologiczne skóry • ciężkie postacię trądziku • stan w trakcie lub do 6 miesięcy od zażywania retinoidów • stan do 6 miesięcy od zabiegu chirurgicznego w obrębie okolicy zabiegowej • stan do 6 miesięcy po zabiegu krioterapii • liczne znamiona melanocytowe • liczne rozszerzone naczynia krwionośne • ciężkie choroby ogólnoustrojowe • świeżo opalona skóra • narażenie na ekspozycję słoneczną • uszkodzenia i podrażnienia skóry • ścięczenie naskórka • świeżo ogolona/wydepilowana skóra



GŁÓWNE SKŁADNIKI AKTYWNE



KWAS FERULOWY

Jest silniejszym niż witamina C antyoksydantem. Spowalnia procesy starzenia się skóry wynikające z działania niekorzystnych czynników zewnętrznych (promieniowanie UV, smog, stres, używki, niewłaściwa dieta). Rozjaśnia już istniejące przebarwienia oraz, poprzez kontrolę aktywności tyrozynazy, zapobiega powstawaniu nowych zmian pigmentacyjnych. Dodatkowo bardzo dobrze nawilża skórę, pobudza syntezę kolagenu i elastyny.



KWAS TRANEKSAMOWY

Wykazuje doskonałe właściwości rozjaśniające przebarwienia skórne mające podłoże hormonalne, postępczne, pozapalne i polekowe. Hamuje układ aktywacji plazminogenu, blokując wydzielanie oraz kumulację melaniny w skórze. Jest łagodny i bezpieczny dla każdego rodzaju cery, nawet wrażliwej. Łagodzi stany zapalne, redukuje zaczerwienienia, pomaga w walce z trądzikiem różowatym.



WITAMINA C

Silny antyoksydant. Stymuluje syntezę kolagenu, chroni przed fotostarzeniem, wzmacnia, odświeża, regeneruje skórę. Wyrównuje jej koloryt, redukuje zaburzenia pigmentacji.

PROCEDURA ZABIEGU

1

Przed przystąpieniem do wykonania zabiegu pamiętamy o wykluczeniu przeciwwskazań i podpisaniu Karty Klienta. Wykonujemy bardzo dokładny demakijaż okolicy zabiegowej preparatami z oferty Bielenda Professional dobranymi do rodzaju i potrzeb skóry Klienta (pełna oferta produktów do demakijażu dostępna na końcu katalogu w sekcji „Demakijaż”).

2

Na okolicę zabiegową zaaplikować Pre Acid Gel Face Mask Step 1 i dokładnie wmasować. Odczekać około 10 min na wchłonięcie się preparatu. NIE ZMYWAĆ!

3

Na okolicę zabiegową nałożyć zawartość ampułki Ferulic Acid Face Mask Step 2 i wykonać delikatny masaż. NIE ZMYWAĆ!

4

Na obszar skóry objęty zabiegiem nałożyć zawartość saszetki TXA Cream Face Mask Step 3, wmasować i pozostawić do wchłonięcia. NIE ZMYWAĆ! Pozostawić na skórze około 7 godz.

UWAGA! Wszystkie preparaty aplikujemy w rękawiczkach jednorazowych.

5



WSKAZÓWKI EKSPERTA

Paulina Skóra - Kosmetolog, Ekspert pielęgnacji, konsultant z zakresu składników kosmetycznych, Kosmetyczka Roku 2016.

Kwas ferulowy jest bardzo silnym antyoksydantem, daje szybki efekt rozświetlenia i odświeżenia skóry. Przy tym jest bardzo delikatny - nie wywołuje podrażnień, łuszczenia, jest idealny również dla wrażliwej skóry. Bielenda Professional postanowiła połączyć kwas ferulowy z nowym odkryciem - kwasem traneksamowym. Kwas traneksamowy służy do rozjaśniania przebarwień i wzmacniania naczyń krwionośnych. Jest również bardzo delikatny i z powodzeniem można stosować go u osób z nadwrażliwą cerą.

WAŻNE INFORMACJE

- Czas trzymania maski przez Klienta to około 7 godzin. Dokładny czas określa osoba wykonująca zabieg.
- Seria 1-7 zabiegów co 7 dni. O szczegółach decyduje przeszkolony specjalista wykonujący zabieg.
- Zabieg całoroczny, bez efektu intensywnego złuszczenia. Efekty widoczne po pierwszym zabiegu!
- Przed zabiegiem konieczne jest wykluczenie przeciwwskazań.



Domowa kontynuacja zabiegu:

Po czasie określonym przez specjalistę wykonującego zabieg maskę należy zmyć przy pomocy Delikatnej emulsji do mycia twarzy i czystej, letniej wody. Codzienna pozabiegowa pielęgnacja domowa:
1. OCZYSZCZANIE SKÓRY - Delikatna emulsja do mycia twarzy z serii FERUL-X.
2. PIELĘGNACJA SKÓRY - na dzień i na noc Antyoksydacyjny krem nawilżająco-łagodzący z serii FERUL-X. Należy również zadbać o ochronę przeciwsłoneczną filtrem Wysoka ochrona krem do twarzy SPF 50+ & PA++.

PRE ACID GEL FACE MASK STEP 1



Przeznaczenie: przebarwienia, zmęczona skóra, wymagająca rozjaśnienia i wyrównania kolorytu, drobne zmarszczki, nierówna struktura skóry, brak elastyczności i jędrności skóry, niedoskonałości.

Składniki aktywne:
Kwas Migdałowy, Kwas Laktobionowy, Kwas Mlekowy, Kwas Ferulowy, Kwas Traneksamowy.

Działanie:
• przygotowuje skórę do zabiegu
• wygładza strukturę skóry.

Pojemność: 3 g
Wydajność: 1 zabieg

FERULIC ACID FACE MASK STEP 2



Przeznaczenie: przebarwienia, zmęczona skóra, wymagająca rozjaśnienia i wyrównania kolorytu, drobne zmarszczki, nierówna struktura skóry, brak elastyczności i jędrności skóry, niedoskonałości.

Składniki aktywne:
Kwas Ferulowy.

Działanie:
• spowalnia procesy starzenia się skóry, działa antyoksydacyjnie
• rozjaśnia przebarwienia
• zapobiega powstawaniu nowych
• pobudza syntezę kolagenu i elastyny.

Pojemność: 2 g
Wydajność: 1 zabieg

FERULIC ACID FACE MASK STEP 3



Przeznaczenie: przebarwienia, zmęczona skóra, wymagająca rozjaśnienia i wyrównania kolorytu, drobne zmarszczki, nierówna struktura skóry, brak elastyczności i jędrności skóry, niedoskonałości.

Składniki aktywne:
Kwas Traneksamowy, Witamina C, Witamina E.

Działanie:
• rozjaśnia przebarwienia i zapobiega ich powstawaniu, wyrównuje koloryt
• pomaga w łagodzeniu stanów zapalnych i w walce z trądzikiem
• wspomaga walkę z fotostarzeniem się skóry.

Pojemność: 5 g
Wydajność: 1 zabieg



SET NA 5 ZABIEGÓW

Zestaw zawiera:

- 5 x PRE ACID GEL FACE MASK STEP 1, 3 g
- 5 x FERULIC ACID FACE MASK STEP 2, 2 g
- 5 x TXA CREAM FACE MASK STEP 3, 5 g

Indeks: 137621



PROFESJONALNA PIELĘGNACJA DOMOWA

W celu zintensyfikowania i przedłużenia efektów zabiegu rekomendujemy produkty do pielęgnacji domowej z linii FERUL-X.

Więcej informacji o produktach w rozdziale IV katalogu Profesjonalna Pielęgnacja Domowa.

ZOBACZ WIĘCEJ NA:

www.bielendaprofessional.pl

Zobacz wideo na: **YouTube**



ACID FUSION 3.0

ZABIEG NOWEJ GENERACJI RESTRUKTURYZUJĄCY SKÓRĘ

WSKAZANIA

• przebarwienia różnego pochodzenia • nierówny koloryt skóry • drobne zmarszczki • nierówna struktura skóry • nadmierne wydzielanie sebum • trądzik

DZIAŁANIE

• niwelowanie przebarwień • wyrównanie kolorytu skóry • hamowanie procesów starzenia • normalizacja wydzielania sebum

PRZECIWWSKAZANIA

• ciąża, karmienie piersią • alergie na składniki zawarte w preparatach używanych do zabiegu • aktywna opryszczka • skłonność do powstawania bliznowców • choroby bakteryjne, wirusowe, grzybicze i autoimmunologiczne skóry • ciężkie postaci trądziku • stan w trakcie lub do 6 miesięcy od zażywania retinoidów • stan do 6 miesięcy od zabiegu chirurgicznego w obrębie okolicy zabiegowej • stan do 6 miesięcy po zabiegu krioterapii • liczne znamiona melanocytowe • liczne rozszerzone naczynia krwionośne • ciężkie choroby ogólnoustrojowe • świeżo opalona skóra • narażenie na ekspozycję słoneczną • uszkodzenia i podrażnienia skóry • ściętnienie naskórka • świeżo ogolona/wydepilowana skóra



GŁÓWNE SKŁADNIKI AKTYWNE



KWAS AZELAINOWY

Ma działanie keratolityczne, hamuje rozwój bakterii odpowiedzialnych za powstawanie trądziku, wpływa na równomierne rozłożenie melaniny w skórze, działa sebastatycznie poprzez blokowanie enzymu 5-alfa-reduktazy.



KWAS SALICYLOWY

Jest rozpuszczalny w tłuszczach, dlatego ma zdolność przenikania w głąb skóry i mieszków włosowych. Stymuluje gojenie się skóry, działa bakteriostatycznie. Pomaga odblokować ujścia gruczołów łojowych, działa przeciwzapalnie.



KWAS MIGDAŁOWY

Najsilniej stymuluje w skórze produkcję kwasu hialuronowego, działa przeciwbakteryjnie i przeciwzapalnie. Rozjaśnia, wyrównuje koloryt skóry i dzięki dużej cząsteczce działa łagodnie, nie wywołując podrażnień.

PROCEDURA ZABIEGU

1

Przed przystąpieniem do wykonania zabiegu pamiętamy o wykluczeniu przeciwwskazań i podpisaniu Karty Klienta. Wykonujemy bardzo dokładny demakijaż okolicy zabiegowej z wykorzystaniem produktów marki Bielenda Professional dobranych do rodzaju skóry Klienta (pełna oferta produktów do demakijażu twarzy dostępna na końcu katalogu w sekcji „Demakijaż”). Rekomendujemy Acid Fusion 3.0 Delikatny puder do mycia twarzy.

2

Dokładnie odtłuszczamy skórę, przecierając okolicę poddawaną zabiegowi wacikiem bezpyłowym lub gazikiem nasączonym preparatem przygotowującym Pre Peel Spray.



DŁUGOŚĆ
ZABIEGU
20
minut

3

Na okolicę zabiegową aplikujemy Acid Fusion Hyal-Gel Face Mask Step 1 i dokładnie wmasowujemy. NIE ZMYWAMY!

4

Następnie na obszar skóry objęty zabiegiem nakładamy zawartość saszetki Acid Fusion Cream Face Mask Step 2, wmasowujemy i pozostawiamy do wchłonięcia. NIE ZMYWAMY! Należy uprzedzić Klienta, że może wystąpić delikatne pieczenie, które ustąpi po kilku minutach.

UWAGA! Obie maski aplikujemy w rękawiczkach jednorazowych.

WSKAZÓWKI EKSPERTA

Sylwia Wójcik - Ekspert pielęgnacji, Szkoleniowiec, Specjalista ds. badań i rozwoju Bielenda Professional.

Jeśli zabieg będzie wykonywany wieczorem, a Klient pozostawia maskę na skórze na noc, polecamy użycie do snu poduszki-rogała. Dzięki takiej stabilizacji głowy, niwelowane zostanie ryzyko częściowego wtarcia preparatu w pościel.

WAŻNE INFORMACJE

- Czas trzymania maski przez Klienta: 7-10 godzin w zależności od potrzeb skóry Klienta.
- Seria 1-8 zabiegów co 7-10 dni, o szczegółach decyduje przeszkolony specjalista wykonujący zabieg.
- Zabieg całoroczny bez intensywnego złuszczenia.
- Przed zabiegiem konieczne jest wykluczenie przeciwwskazań i podpisanie Karty zgody (dołączonej do setu zabiegowego).

5

Domowa kontynuacja zabiegu:

Po czasie określonym przez specjalistę wykonującego zabieg maskę należy zmyć przy pomocy micelarnej emulsji do oczyszczania twarzy i czystej zimnej wody. Codzienna pielęgnacja domowa (wyłącznie serią Med Technology Post Treatment Care):

1. OCZYSZCZANIE SKÓRY - SUPREMLAB Microbiome Pro Care Łagodząca emulsja do mycia twarzy.
 2. REGENERACJA - X-FOLIATE Regenerujący krem do twarzy z CICA, na dzień i na noc. UWAGA! Należy zadbać o ochronę przeciwsłoneczną stosując SUPREMLAB Satynowy krem ochronny SPF 50.
 3. MAKIJAŻ - Cover Cream Tonująco-łagodzący krem do twarzy, SPF 25. Zakamufluje ewentualne zaczerwienienie, złagodzi uczucie napięcia, szczypania i zabezpieczy skórę.
- Pielęgnacja domowa po zakończonej serii zabiegów w celu przedłużenia jego efektów:
1. OCZYSZCZANIE SKÓRY - SUPREMLAB Acid Fusion 3.0 Peelingujący żel do mycia twarzy.
 2. TONIZACJA - SUPREMLAB Acid Fusion 3.0 Tonik z kwasem migdałowym.
 3. PIELĘGNACJA - SUPREMLAB Acid Fusion 3.0 PKT 1.2.3. Zaawansowany krem korygujący niedoskonałości.

6



DELIKATNY PUDER DO MYCIA TWARZY

Przeznaczenie: każdy rodzaj skóry, szczególnie wymagająca dogłębnego oczyszczenia.

Składniki aktywne:

Jedwabna mąka owsiana, Mocznik, Glukoza.

Działanie:

- dokładne oczyszczenie skóry
- usunięcie makijażu i nadmiaru sebum
- zmatowienie i nawilżenie skóry.

Pojemność: 3 g
Wydajność: 1 zabieg



ACID FUSION HYAL-GEL FACE MASK STEP 1

Przeznaczenie: skóra z niedoskonałościami, stany zapalne, przebarwienia, łojotok, drobne zmarszczki, nierówna struktura skóry.

Składniki aktywne:

Kwas migdałowy, Kwas laktobionowy, Kwas cytrynowy, Niacynamid.

Działanie:

- łagodzi podrażnienia
- rozjaśnia przebarwienia różnego pochodzenia
- stymuluje produkcję kolagenu i elastyny
- zmniejsza ilość i widoczność stanów zapalnych.

Pojemność: 2 ml
Wydajność: 1 zabieg



ACID FUSION CREAM FACE MASK STEP 2

Przeznaczenie: skóra z niedoskonałościami, stany zapalne, przebarwienia, łojotok, drobne zmarszczki, nierówna struktura skóry.

Składniki aktywne:

Kwas azelainowy, Kwas laktobionowy, Kwas salicylowy, Skwalan, Sorbitol, Betaina.

Działanie:

- łagodzi podrażnienia
- rozjaśnia przebarwienia różnego pochodzenia
- hamuje nadmierną aktywność melanocytów
- stymuluje produkcję kolagenu i elastyny
- chroni przed transepidermalną utratą wody.

Pojemność: 4 g
Wydajność: 1 zabieg



SET NA 5 ZABIEGÓW

Zestaw zawiera:

- 5 x 3 g Delikatny puder do mycia twarzy
- 5 x 2 ml Acid Fusion Hyal-Gel Face Mask Step 1
- 5 x 4 g Acid Fusion Cream Face Mask Step 2
- 5 x Karta Klienta

Indeks: 137620

PROFESJONALNA PIELĘGNACJA DOMOWA



Pielęgnacja domowa bezpośrednio po zabiegu ACID FUSION 3.0

Bielenda Professional SUPREMLAB Acid Fusion 3.0 Pielęgnacja domowa po zakończonej serii zabiegów w celu przedłużenia jego efektów.

Więcej informacji o produktach w rozdziale IV katalogu Profesjonalna Pielęgnacja Domowa.



ZOBACZ WIĘCEJ NA:
www.bielendaprofessional.pl

Zobacz wideo na: **YouTube**

RETI-POWER² VC

ZAAWANSOWANY ZABIEG ZŁUSZCZAJĄCY Z RETINOLEM I WITAMINĄ C

WSKAZANIA

• każdy rodzaj skóry, szczególnie dojrzała, dotknięta przebarwieniami i/lub trądzikiem • nierówna struktura skóry • drobne zmarszczki

DZIAŁANIE

• wygładza skórę • redukuje niedoskonałości • ogranicza ilość zmian zapalnych • poprawia elastyczność i jędrność skóry • modeluje owal twarzy • rozjaśnia przebarwienia • zmniejsza widoczność śladów pozapalnych i drobnych blizn • poprawia koloryt skóry

PRZECIWWSKAZANIA

• ciąża, karmienie piersią • alergie na składniki zawarte w preparatach używanych do zabiegu • aktywna opryszczka • skłonność do powstawania bliznowców • choroby bakteryjne, wirusowe, grzybicze i autoimmunologiczne skóry • ciężkie postaci trądziku • stan w trakcie lub do 6 miesięcy od zażywania retinoidów • stan do 6 miesięcy od zabiegu chirurgicznego w obrębie okolicy zabiegowej • stan do 6 miesięcy po zabiegu krioterapii • liczne znamiona melanocytowe • liczne rozszerzone naczynia krwionośne • ciężkie choroby ogólnoustrojowe • świeżo opalona skóra • narażenie na ekspozycję słoneczną • uszkodzenia i podrażnienia skóry • ścięczenie naskórka • świeżo ogolona/wydepilowana skóra



GLÓWNE SKŁADNIKI AKTYWNE



5% TRANS-RETINOL

Stymuluje produkcję kolagenu i elastyny, pobudza produkcję kwasu hialuronowego. Reguluje procesy złuszczenia i odnowy naskórka, działa przeciwzapalnie, przyspiesza gojenie i normalizuje wydzielanie sebum.

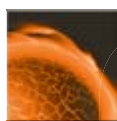

PURE VITAMIN C

Antyoksydant, stymuluje syntezę kolagenu, działa przeciwzapalnie, przyspiesza gojenie, stymuluje produkcję ceramidów, blokuje wydzielanie metaloproteinaz, działa rozjaśniająco, hamuje produkcję melaniny i delikatnie złuszcza.

PROCEDURA ZABIEGU

1

Przed przystąpieniem do wykonania zabiegu pamiętamy o wykluczeniu przeciwwskazań i podpisaniu Karty Klienta. Wykonujemy bardzo dokładny demakijaż okolicy zabiegowej z wykorzystaniem produktów marki Bielenda Professional, dobranych do rodzaju skóry Klienta (pełna oferta produktów do demakijażu twarzy dostępna na końcu katalogu w sekcji „Demakijaż”).

2

Dokładnie odtłuszczamy skórę, przecierając okolicę poddawaną zabiegowi wacikiem bezpyłowym lub gazikiem nasączonym preparatem przygotowującym Pre Peel Spray.



WSKAZÓWKI EKSPERTA

Sylwia Wójcik – Ekspert pielęgnacji, Szkoleniowiec, Specjalista ds. badań i rozwoju Bielenda Professional.

Reti-Power² VC to zabieg silnie złuszczący, wykorzystujący moc 5% retinolu. Przed wykonaniem zabiegu niezbędne jest wykluczenie przeciwwskazań i podpisanie Karty Klienta. Na efektywność zabiegu ma wpływ rodzaj aplikacji. Maskę Reti-Power należy wmasować w skórę, szczególnie intensywnie w miejsca łojotokowe. Należy pamiętać o omijaniu okolic czerwieni wargowej, oczu oraz skrzydełek nosa.



WAŻNE INFORMACJE

- 1-6 zabiegów co 3-4 tyg. w zależności od reakcji skóry, o ilości zabiegów decyduje przeszkolony specjalista wykonujący zabieg.
- Produkt złuszcza silnie i równomiernie.
- Przed zabiegiem konieczne jest wykluczenie przeciwwskazań i podpisanie Karty zgody (dołączone do setu zabiegowego).
- Przed użyciem obowiązkowe jest odbycie szkolenia.

3

Przy pomocy dołączonej do zestawu strzykawki odmierzamy 5 ml niegazowanej wody mineralnej i dodajemy ją do ampułki z kwasem askorbinowym w proszku Reti-Power² Vitamin C. Energicznie potrząsamy do pełnego rozpuszczenia się proszku. Aplikujemy na skórę połowę zawartości ampułki Reti-Power² Vitamin C i dokładnie wmasowujemy do wchłonięcia. NIE zmywamy! (Zawartość ampułki i maski pozwala na wykonanie zabiegu na twarz, szyję i dekolt).

4

Na obszar skóry objęty zabiegiem nakładamy zawartość saszetki Reti Power Mask, wmasowujemy i pozostawiamy do wchłonięcia. NIE ZMYWAMY! (Uwaga! Przed nałożeniem maski obszar zabiegowy musi być suchy, maskę aplikujemy w rękawiczkach jednorazowych). Zabieg można rozszerzyć o aplikację 40% Kwas migdałowy + AHA + Kwas laktobionowy, pH 1,6. Schemat zabiegu Reti-Power² VC rozpoczynamy wówczas po zmyciu neutralizatora i osuszeniu skóry.

5

Domowa kontynuacja zabiegu: Maskę na skórze pozostawiamy na minimum 4 godziny (czas można wydłużyć maksymalnie dwukrotnie w zależności od rodzaju skóry, jej przygotowania do zabiegu i poziomu złuszczenia, który chcemy uzyskać). Maskę należy zmyć przy pomocy micelarnej emulsji do oczyszczania twarzy i czystej zimnej wody. Na czystą i osuszoną skórę wmasowujemy resztę preparatu z ampułki Reti-Power² Vitamin C.

6

Po wchłonięciu się preparatu aplikujemy Regenerujący krem do twarzy z CICA z serii X-Foliote. Jeśli Klient będzie narażony na działanie promieniowania słonecznego, należy dodatkowo aplikować filtr Wysoka ochrona krem do twarzy SPF 50+ & PA++. Rekomendujemy również stosowanie do makijażu Cover Cream Tonująco-lagodzący krem do twarzy SPF 25.



**PRE PEEL SPRAY
PRZYGOTOWUJĄCY DO
ZABIEGU**

Przeznaczenie:
każdy rodzaj skóry
(z uwzględnieniem
przeciwwskazań).

Składniki aktywne:
Alkohol izopropylowy.

Działanie:

- przygotowuje skórę do złuszczenia retinolem
- przygotowuje skórę do zabiegu eksfoliacji kwasami
- odłuszcza.

Pojemność: 150 ml

Wydajność: 85 zabiegów

Indeks: 137480



**RETI-POWER² VITAMIN C
AMPUŁKA Z WITAMINĄ C
W PROSZKU**

Przeznaczenie:

skóra z trądzikiem, zmarszczkami,
przebarwieniami, wymagająca odnowy,
wyrównania struktury.

Składniki aktywne:

Kwas askorbinowy.

Działanie:

- rozjaśnia
- wzmacnia
- stymuluje syntezę kolagenu
- redukuje wolne rodniki
- wykazuje bardzo silne działanie antyoksydacyjne.

Pojemność: 1 g

Wydajność: 1 zabieg



**RETI POWER MASK
MASKA ZŁUSZCZAJĄCA
Z RETINOLEM**

Przeznaczenie:

skóra z trądzikiem,
zmarszczkami, przebarwieniami
wymagająca odnowy,
wyrównania struktury.

Składniki aktywne:

TRANS-Retinol, Niacynamid.

Działanie:

- rozjaśnia skórę
- reguluje wydzielanie ujęć gruczołów łojowych
- redukuje zmiany trądzikowe
- działa przeciwzmarszczkowo.

Pojemność: 5 ml

Wydajność: 1 zabieg



SET NA 5 ZABIEGÓW

Zestaw zawiera:

- 5 x 5 ml Reti Power Mask
- 5 x 1 g Reti-Power² Vitamin C
- 5 x Karta Klienta
- 1 x Strzykawka

Indeks: 137476

PROFESJONALNA PIELĘGNACJA DOMOWA



Pielęgnacja
domowa
bezpośrednio po
zabiegu
RETI-POWER² VC.



Bielenda Professional
SUPREMLAB
SEBIO DERM
pielęgnacja
uzupełniająca po
pełnym procesie
złuszczenia i regeneracji
skóry (około 28 dni).



ZOBACZ WIĘCEJ NA:

www.bielendaprofessional.pl

Zobacz wideo na: **YouTube**

EKSFOLIACJA KWASAMI AHA i PHA

ZABIEG EKSFOLIACJI NA BAZIE KWASU MIGDAŁOWEGO

WSKAZANIA

• trądzik pospolity i różowaty • skóra tłusta, łojotokowa • zaskórniki • zapalenie mieszków włosowych • melasma naskórkowa (ostuda) • zmarszczki • fotostarzenie • rewitalizacja skóry

DZIAŁANIE

• odmładza, uelastycznia, wygładza, ujędrnia skórę • ujednolica koloryt skóry • rozjaśnia przebarwienia • wykazuje działanie bakteriostatyczne (pomocne w leczeniu trądziku) • redukuje i reguluje wydzielanie sebum • zmniejsza drobne zmarszczki • wykazuje działanie keratolityczne

PRZECIWSKAZANIA

• łojotokowe zapalenie skóry • grzybica • łuszczyca • aktywne infekcje wirusowe (np. opryszczka) • trądzik w fazie aktywnej • terapia pochodnymi Witaminy A • ciąży i okres laktacji



GŁÓWNE SKŁADNIKI AKTYWNE

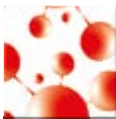

KWAS MIGDAŁOWY

Działa łagodnie, jest całkowicie pozbawiony działania drażniącego, łagodzi stany zapalne skóry, goi wypryski i zmiana trądzikowe, rozjaśnia przebarwienia postępczne i pozapalne, wyrównuje koloryt skóry.

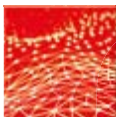

KWAS MLEKOWY

Odświeża i wygładza skórę, ma właściwości odkażające, łagodzące podrażnienia i stany zapalne. Przywraca odpowiednie pH skóry. Posiada właściwości keratolityczne, zmiękcza zrogowaciały naskórek.



KWAS LAKTOBIONOWY

Dzięki unikalnym właściwościom wiązania wody w naskórku wzmacnia jego barierę ochronną. Zapobiega tworzeniu się teleangiektazji, wzmacnia elastyczność naczyń krwionośnych. Jest silnym antyoksydantem.

PROCEDURA ZABIEGU

1

Wykonujemy demakijaż oczu i ust przy użyciu Płynu do demakijażu oczu i ust. Skórę twarzy, szyi i dekoltu oczyszczamy przy użyciu Satynowego mleczka do demakijażu. Tonizujemy skórę objętą zabiegiem Satynowym tonikiem w żelu.

2

Zabezpieczamy dłonie rękawicami lateksowymi lub winylowymi. Żel przygotowujący do zabiegów eksfoliacji należy nanieść na zwilżoną skórę twarzy, szyi i dekoltu. Lekko masując, oczyszczamy skórę, następnie zmywamy wodą i osuszamy za pomocą chusteczki zabiegowej. Zanim przystąpimy do zabiegu, zabezpieczamy okolice oczu (suchym płatkim bawełnianym), skrzydełka nosa, kąciuki ust, nietypowe znamiona barwnikowe, uszkodzenia naskórka (wazeliną lub tłustym kremem). Klienta prosimy, aby podczas zabiegu miał zamknięte oczy. W trakcie eksfoliacji stale obserwujemy reakcje skóry, pytamy o odczucia. Nie wskazane jest odchodzenie od fotela.



3

Ze szklanej miski aplikujemy na skórę odpowiednią ilość 40% Kwasu migdałowego. Kwas nakładamy suchym pędzlem z naturalnego włosa. Czas aplikacji sukcesywnie wzrasta z każdym kolejnym zabiegiem o 2 min. Pierwszy zabieg rozpoczynamy od 3 min, drugi zabieg - 5 min, ostatni zabieg - maksymalnie 10 min.

4

Po upływie określonego czasu należy przerwać działanie kwasu Neutralizatorem. Następnie zmywamy skórę letnią wodą i osuszamy chusteczką zabiegową. UWAGA! Dokładna obserwacja skóry oraz wywiad są podstawą do ustalenia indywidualnego czasu działania kwasu. W przypadku reakcji skóry (nadmierne pieczenie, zaczerwienienie, mrowienie) należy niezwłocznie przerwać działanie kwasu, aplikując Neutralizator.

WSKAZÓWKI EKSPERTA

Justyna Dziura - Kosmetolog, Regionalny Kierownik Sprzedaży, Szkoleniowiec ds. Kosmetyki Profesjonalnej.

Kwas migdałowy ma najsilniejsze wśród grupy kwasów AHA działanie antibakteryjne, dzięki czemu zmniejsza nasilenie trądziku oraz ogranicza wydzielanie sebum. Dzięki swoim rewelacyjnym właściwościom przeciwstarzeniowym powoduje wypełnienie drobnych zmarszczek. Doskonale rozjaśnia przebarwienia, a także wyrównuje blizny na skórze. Przy stosowaniu wysokiej ochrony przeciwsłonecznej z powodzeniem może być stosowany cały rok.

WAŻNE INFORMACJE

- Zabieg eksfoliacji można wykonywać co roku, jednak obowiązuje zakaz korzystania z solarium i kontaktu ze słońcem przed, w trakcie i 2 tyg. po kuracji.
- Częstotliwość 6-8 zabiegów z minimalnym odstępem 7 dni.
- W trakcie kuracji nie wykonujemy innych peelingsów.

5

Na twarz, szyję i dekoltną nakładamy grubą warstwę Odżywczo-regenerującej maski po eksfoliacji, omijając okolice oczu. Maskę należy dokładnie przykryć folią kosmetyczną. Pozostawić na około 10 minut. Po upływie tego czasu ściągamy folię i delikatnie zmywamy nadmiar maski letnią wodą. Tonizujemy skórę. Osuszamy chusteczką zabiegową.

6

Na zakończenie zabiegu aplikujemy na okolice oczu preparat dobrany do potrzeb skóry Klienta (pełna oferta produktów dostępna na końcu katalogu). Na twarz i szyję aplikujemy Post Treatment Care - Wysoka Ochrona Krem do twarzy SPF 50+ & PA++.



ŻEL PRZYGOTOWUJĄCY DO ZABIEGÓW EKSFOLIACJI

Przeznaczenie:
każdy rodzaj skóry (z uwzględnieniem przeciwwskazań).

Składniki aktywne:
Kwas laktobionowy, Kwas migdałowy, Kwas mlekowy.

Działanie:

- oczyszcza
- przygotowuje skórę przed eksfoliacją
- zwiększa skuteczność oraz wyklucza nadreaktywność skóry przed właściwym zabiegiem eksfoliacji.

Pojemność: 200 g
Wydajność: 40 zabiegów
Indeks: 137266



40% KWAS MIGDAŁOWY + AHA + KWAS LAKTOBIONOWY, pH 1,6

Przeznaczenie:
każdy rodzaj skóry (z uwzględnieniem przeciwwskazań).

Składniki aktywne:

Kwas laktobionowy, Kwas migdałowy, Kwas mlekowy.

Działanie:

- wykazuje działanie keratolityczne
- zmniejsza drobne zmarszczki
- wygładza, ujędźnia i rewitalizuje skórę
- rozjaśnia przebarwienia
- nie powoduje powstawania przebarwień pozabiegowych
- ujednolica koloryt skóry
- wykazuje działanie bakteriostatyczne
- redukuje i reguluje wydzielanie sebum.

Pojemność: 150 g
Wydajność: 65 zabiegów
Indeks: 137267



NEUTRALIZATOR

Przeznaczenie:
każdy rodzaj skóry.

Działanie:

- dezaktywuje działanie kwasu użytego do zabiegu
- zapobiega podrażnieniu
- wykazuje działanie kojące.

Pojemność: 200 g
Wydajność: 20 zabiegów
Indeks: 137268



ODŻYWCZO-REGENERUJĄCA MASKA PO EKSFOLIACJI

Przeznaczenie:
cera sucha, wrażliwa, naczynkowa.

Składniki aktywne:

Olej Macadamia, Witamina E, Boswellia Serrata, D-panthenol, Troxerutyna.

Działanie:

- nawilża i wygładza
- łagodzi i koi podrażnienia wywołane eksfoliacją
- likwiduje obrzęk, swędzenie, zaczerwienienie.

Pojemność: 175 ml
Wydajność: 20 zabiegów
Indeks: 137269



REGENERUJĄCY KREM DO TWARZY Z CICA

Przeznaczenie:
każdy rodzaj skóry, również wrażliwa i poddana ingerencyjnym zabiegom kosmetyologii i medycyny estetycznej.

Składniki aktywne:

CICA, Niacynamid, Beta-Glukan, D-Panthenol.

Działanie:

- koi i regeneruje skórę
- łagodzi podrażnienia
- wzmacnia barierę naskórkową.

Pojemność: 50 ml
Wydajność: 25 zabiegów
Indeks: 137658

PROFESJONALNA PIELĘGNACJA DOMOWA



Pielęgnacja domowa bezpośrednio po zabiegu eksfoliacji kwasami AHA i PHA.



W celu zintensyfikowania i przedłużenia efektów zabiegu po pełnym procesie złuszczenia i regeneracji skóry (około 28 dni) rekomendujemy produkty z serii Bielenda Professional SUPREME LAB Acid Fusion 3.0



ZOBACZ WIĘCEJ NA:
www.bielendaprofessional.pl

Zobacz wideo na: **YouTube**

ANTI-ACNE PROGRAM

SPERSONALIZOWANY KOMPLEKSOWY ZABIEG EKSFOLIUJĄCY DO CERY MIESZANEJ, TŁUSTEJ I TRĄDZIKOWEJ

WSKAZANIA

• grupa wiekowa 20+ i 40+ • cera mieszana, tłusta, ze skłonnością do zmian trądzikowych, 20+ • łojotok • trądzik pospolity • skóra zanieczyszczona • rozszerzone pory • zaskórniki • przebarwienia i blizny potrądzikowe, 40+ • skóra z oznakami starzenia • zmarszczki • utrata jędrności i elastyczności • fotostarzenie • starzenie się skóry • przebarwienia posłoneczne i starcze • skóra sucha i szorstka • rewitalizacja skóry • zaburzenia pigmentacji

DZIAŁANIE

• złuszcza martwy naskórek • oczyszcza i zwęża rozszerzone ujścia gruczołów łojowych • redukuje zaskórniki • reguluje wydzielanie sebum • poprawia nawilżenie i elastyczność skóry • sptyca zmarszczki • zmniejsza widoczność blizn i przebarwień potrądzikowych • wyrównuje koloryt skóry • poprawia ogólną kondycję skóry

PRZECIWWSKAZANIA

• aktywne infekcje wirusowe (opryszczka, brodawki) i bakteryjne • aktywne choroby zapalne skóry (wyprysk, łuszczyca, AZS) • przebyte w ostatnim czasie zabiegi chirurgiczne (świeże blizny) • terapię światłolecznicze • nadwrażliwość na kwasy (alergia) • ciąża i okres laktacji • leczenie retinoidami w ciągu ostatnich 6 miesięcy • stosowanie antybiotyków i różnych form Witaminy A • zardrapania • przerwana ciągłość naskórka • bliznowce • trądzik: ropowiczy, skupiony, bliznowcowy (czynne zmiany ropne, cysty) • skóra po depilacji • duża ilość zmian pigmentacyjnych



GŁÓWNE SKŁADNIKI AKTYWNE



KWAS AZELAINOWY

Ma działanie keratolityczne, hamuje rozwój bakterii odpowiedzialnych za powstawanie trądziku, wpływa na równomierne rozłożenie melaniny w skórze, działa sebastatycznie poprzez blokowanie enzymu 5-alfa-reduktazy.



KWAS SALICYLOWY

Jest rozpuszczalny w tłuszczach, dlatego ma zdolność przenikania w głąb skóry i mieszków włosowych. Stymuluje gojenie się skóry, działa bakteriostatycznie. Pomaga odblokować ujścia gruczołów łojowych, działa przeciwzapalnie.



KWAS MIGDAŁOWY

Najsilniej stymuluje w skórze produkcję kwasu hialuronowego, działa przeciwbakteryjnie i przeciwzapalnie. Rozjaśnia, wyrównuje koloryt skóry i dzięki dużej cząsteczce działa łagodnie, nie wywołując podrażnień.

PROCEDURA ZABIEGU

1

Wykonujemy dokładny demakijaż skóry Klienta oraz tonizujemy ją delikatnymi preparatami z oferty Bielenda Professional. Zabezpieczamy dłonie rękawicami lateksowymi lub winylowymi. Zabezpieczamy okolice oczu (suchym płatkami bawełnianymi), skrzydełka nosa, kąci ust, nietypowe znamiona barwnikowe, uszkodzenia naskórka (wazeliną lub tłustym kremem). Klienta prosimy, aby podczas zabiegu miał zamknięte oczy.

2

W trakcie eksfoliacji stale obserwujemy reakcje skóry, pytamy o odczucia. Niewskazane jest odchodzenie od fotela. Mikroztuszczający żel-tonik (200 g) aplikujemy na płatek kosmetyczny i przemywamy skórę poddaną zabiegowi eksfoliacji, omijając okolice oczu. Czynność należy powtórzyć dwukrotnie, za każdym razem wymieniając płatek kosmetyczny. UWAGA! Skóra przed kontaktem z preparatem powinna być oczyszczona i sucha.



WSKAZÓWKI EKSPERTA

Sylwia Wójcik - Ekspert pielęgnacji, Szkoleniowiec, Specjalista ds. badań i rozwoju Bielenda Professional.

Zabieg skutecznie zwalcza niedoskonałości skóry związane z trądzikiem młodzieńczym, reguluje wydzielanie sebum oraz złuszcza martwy naskórek. Przed zabiegiem ważne jest, aby skórę przygotować za pomocą Mikroztuszczającego żelu-toniku.

WAŻNE INFORMACJE

- Bezpieczna i skuteczna eksfoliacja.
- 4-6 zabiegów co 10-15 dni, wykonujemy wyłącznie jesienią lub wiosną.
- Obowiązuje zakaz korzystania z solarium i kontaktu ze słońcem przed, w trakcie i 2 tyg. po kuracji.

3

Ze szklanej lub porcelanowej miseczki aplikujemy na skórę odpowiednią ilość preparatu. Kwas aplikować suchym pędzlem na osuszoną skórę twarzy (omijając okolice oczu). Pozostawić preparat na czas dostosowany do stanu i wrażliwości skóry. Aplikację rozpoczynamy od czoła, następnie pozostałe partie twarzy.

4

Należy kontrolować reakcje skóry (zalecany schemat zabiegów ułatwiający dobór czasu działania peelingu znajduje się w tabeli na stronie obok).

UWAGA! Dokładna obserwacja skóry oraz wywiad są podstawą do ustalenia indywidualnego czasu działania preparatu na skórze. w przypadku reakcji niepożądanych – nasilone pieczenie, zaczerwienienie, mrowienie, należy niezwłocznie przerwać działanie kwasu, aplikując Neutralizator w żelu. Następnie należy zmyć skórę letnią wodą i osuszyć chusteczką zabiegową.

5

Na twarz i szyję aplikujemy grubą warstwę Maseczki łagodzącej z cynkiem, omijając okolice oczu. Pozostawiamy na 15 minut, a następnie zmywamy letnią wodą. Na zakończenie zabiegu aplikujemy na okolice oczu preparat dobrany do potrzeb skóry Klienta (pełna oferta produktów dostępna na końcu katalogu). Na twarz i szyję aplikujemy Krem ochronny do twarzy SPF 50.

6

UWAGA! W trakcie serii zabiegów Klient przygotowuje skórę w domu preparatem Mikroztuszczający żel-tonik (200 g) raz dziennie przez 7 kolejnych dni przed każdym planowanym zabiegiem eksfoliacji w gabinecie.



**40% KWAS SALICYLOWY + KWAS AZELAINOWY
+ KWAS MIGDAŁOWY + KWAS MLEKOWY, pH 2, 20+**

Przeznaczenie:

cera mieszana, tłusta, ze skłonnością do zmian trądzikowych (z uwzględnieniem przeciwwskazań).

Składniki aktywne:

Kwas salicylowy, Kwas azelainowy, Kwas migdałowy, Kwas mlekowy.

Działanie mieszaniny kwasów:

- przeciwbakteryjne i przeciwzapalne (Kwas azelainowy)
- hamuje rozwój bakterii *Propionibacterium acnes* (Kwas azelainowy)
- odblokowuje pory, pomaga likwidować zaskórniki (Kwas salicylowy)
- reguluje odnowę komórkową skóry, działa złuszcząco (Kwas salicylowy)
- hamuje syntezę melaniny (Kwas azelainowy)
- przyspiesza proces gojenia wyprysków i podrażnień (Kwas salicylowy)
- nawilża i uelastycznia skórę (Kwas mlekowy)
- spłyca zmarszczki, zwęża pory (Kwas mlekowy)
- rozjaśnia przebarwienia (Kwas mlekowy)
- hamuje rozwój bakterii *Staphylococcus Aureus*, *Bacillus Proteus*, *Escherichia Coli*, *Aerobacter Aerogenes* (Kwas migdałowy)
- rozjaśnia przebarwienia posłoneczne i pozapalne (Kwas migdałowy)
- działa łagodząco, nie powoduje silnych podrażnień, łuszczenia i zaczerwienienia podczas zabiegów (Kwas migdałowy).

Pojemność: 30 g

Wydajność: 10 zabiegów

Indeks: 137372



NEUTRALIZATOR

Przeznaczenie:

każdy rodzaj skóry.

Działanie:

- dezaktywuje działanie kwasu użytego do zabiegu
- zapobiega podrażnieniom
- wykazuje działanie kojące.

Pojemność: 200 g

Wydajność: 20 zabiegów

Indeks: 137268



**MIKROZŁUSZCZAJĄCY
ŻEL-TONIK**

Przeznaczenie:

każdy rodzaj skóry (z uwzględnieniem przeciwwskazań)

Składniki aktywne:

Kwas migdałowy, Kwas szikimowy, Kwas laktobionowy, Kwas mlekowy

Działanie:

- przygotowuje skórę przed eksfoliacją
- oswaja skórę z działaniem kwasów
- zwiększa skuteczność eksfoliacji
- zawarte w nim kwasy delikatnie złuszczeją wierzchnie warstwy naskórka.

Pojemność: 200 g

Wydajność: 24 zabiegi

Indeks: 137377



MASECZKA ŁAGODZĄCA Z CYNKIEM

Przeznaczenie:

każdy rodzaj cery, szczególnie nadwrażliwa, skóra podrażniona po zabiegach kosmetycznych.

Składniki aktywne:

Cynk, Ekstrakt z aloesu, D-panthenol, Olej kokosowy.

Działanie:

- likwiduje zaczerwienienia skóry
- łagodzi i przynosi ukojenie podrażnionej skórze
- niweluje swędzenie skóry po eksfoliacji.

Pojemność: 150 g

Wydajność: 20 zabiegów

Indeks: 137374

SCHEMAT ZABIEGÓW:

Rodzaj preparatu	Rodzaj skóry	I zabieg	II zabieg	III zabieg	IV, V, VI zabieg
40% Kwas salicylowy + Kwas azelainowy + Kwas migdałowy + Kwas mlekowy, pH2	Skóra normalna	3 minuty	5 minut	6 minut	8 minut
	Skóra wrażliwa	2 minuty	4 minuty	5 minut	6 minut

PROFESJONALNA PIELĘGNACJA DOMOWA

W celu zintensyfikowania i przedłużenia efektów zabiegu rekomendujemy produkty do pielęgnacji domowej z linii Bielenda Professional SUPREMELAB SEBIO DERM

Więcej informacji o produktach w rozdziale IV katalogu Profesjonalna Pielęgnacja Domowa.



ZOBACZ WIĘCEJ NA:

www.bielendaprofessional.pl

Zobacz wideo na: **YouTube**

MESO MED PROGRAM

ZAAWANSOWANY ZABIEG MEZOTERAPII MIKROIGŁOWEJ TWARZY

WSKAZANIA

- starzenie się skóry • blizny potrądzikowe • nierówny koloryt • przebarwienia skórne • drobne zmarszczki • zwiotczenie skóry • skóra sucha

DZIAŁANIE

- poprawia nawilżenie skóry • zwiększa elastyczność i jędrność • wygładza drobne zmarszczki • rewitalizuje i odżywia skórę • regeneruje i odmładza skórę • wyrównuje koloryt

PRZECIWWSKAZANIA

- skłonność do tworzenia keloidów (bliznowców) • ciąża i okres laktacji • alergia na metale i składniki aktywne zawarte w koncentraty do mezoterapii mikroigłowej • cukrzyca • choroby nowotworowe • zaburzenia krzepliwości krwi • przyjmowanie leków przeciwzakrzepowych • stany zapalne na skórze • zakażenia bakteryjne, wirusowe, grzybicze skóry • autoimmunologiczne choroby skóry • trądzik pospolity i różowaty • osłabiona zdolność regeneracji skóry • stosowanie leków bezpośrednio na skórę • przerwana ciągłość skóry • otwarte rany • poparzenia • znamiona • zaburzenia czucia • terapia retinoidami (stosowane w ciągu ostatnich 6 miesięcy)



GŁÓWNE SKŁADNIKI AKTYWNE



PHYTOCELLTEC™ ARGAN

Innowacyjny składnik oparty na roślinnych komórkach macierzystych otrzymywanych z kielków arganowych. To pierwsza substancja aktywna o udowodnionym naukowo działaniu ochronnym i witalizującym komórki macierzyste skóry.



NISKOCZĄSTECZKOWY KWAS HIALURONOWY (LMW)

Penetruje przez warstwę rogową naskórka, przez co aktywuje procesy biochemiczne w głębszych warstwach skóry, zapewnia utrzymanie prawidłowego nawilżenia skóry na poziomie epidermalnym i dermalnym oraz zmniejszenie TEWL.



HYDROLIZOWANE GLIKOZAMINOGLIKANY (HGAG)

Transepidermalne promotory wchłaniania składników aktywnych. Hydrolizowane Glikozaminoglikany zastosowane w preparatach linii MESO MED PROGRAM wspomagają przenikanie Niskocząsteczkowego Kwasu Hialuronowego.

PROCEDURA ZABIEGU

1

Demakijaż oczu i ust wykonujemy przy użyciu Płynu do demakijażu oczu i ust. Skórę twarzy, szyi i dekoltu oczyszczamy przy pomocy Ultranaświetlającego kremu do demakijażu twarzy. Oczyszczoną skórę tonizujemy Ultranaświetlającym tonikiem do twarzy.

2

Wykonujemy peeling: CERA WRAŻLIWA: Nanosimy na skórę peeling enzymatyczny do skóry wrażliwej i pozostawiamy na około 10 minut. Po upływie tego czasu zmywamy za pomocą wody i tonizujemy skórę. CERA NORMALNA: Żel przygotowujący do zabiegu eksfoliacji наносimy na zwilżoną skórę, lekko wmasowujemy, a następnie zmywamy letnią wodą. Po zmyciu tonizujemy skórę. Powierzchnię skóry poddaną zabiegowi należy podzielić na obszary. Dobieramy odpowiednią długość igieł rollera. Zabezpieczamy dłonie rękawiczkami jednorazowymi. Roller wyjmujemy z opakowania przy Kliencie. Skórę poddaną zabiegowi dezynfekujemy preparatem do dezynfekcji skóry, błony śluzowej i ran (czas dezynfekcji zgodnie z informacjami na opakowaniu właściwego preparatu).

DŁUGOŚĆ
ZABIEGU

60
minut



WSKAZÓWKI EKSPERTA

Sylwia Wójcik - Ekspert pielęgnacji, Szkoleniowiec, Specjalista ds. badań i rozwoju Bielenda Professional.

Mezoterapia mikroigłowa jest zabiegiem ingerencyjnym i przez część osób odbieranym jako bolesny. Należy pamiętać o wykluczeniu przeciwwskazań i podpisaniu Karty Klienta. Żeby zniwelować ból, można zastosować znieczulenie w formie kremu. Żeby jego działanie było jak najbardziej efektywne, przed położeniem znieczulenia należy skórę dokładnie odtłuścić. Do odtluszczenia polecamy alkoholowe preparaty dezynfekujące. Działanie znieczulenia wspomaga także zastosowanie okluzji, którą można wykonać przy użyciu folii kosmetycznej.

WAŻNE INFORMACJE

- 3-6 zabiegów raz na 2 lub 4 tygodnie w zależności od reakcji skóry oraz od długości igieł rollera.
- Przed użyciem obowiązkowe jest odbycie szkolenia.
- Karty zgody Klienta dostępne w formie PDF u szkoleniowców Bielenda Professional.
- Zabieg wspomagający odmłodzenie i remodeling twarzy.

3

Wykonujemy mikronakłuwanie skóry. Rolowanie należy rozpocząć od czoła, następnie policzki, nos, broda, szyja, dekolt, omijając okolice oczu i ust. Jedną ręką delikatnie napiąć skórę i rolujemy ją w trzech płaszczyznach: pionowo, poziomo i ukośnie, wywierając delikatny nacisk.

4

Nie należy dociskać rollera zbyt mocno do skóry, należy kierować się odczuciami Klienta oraz reakcją skóry na zabieg. Przez cały czas należy dokładnie obserwować skórę. Podczas mikronakłuwania może pojawić się lekki obrzęk oraz zaczerwienienie, które ustępuje w zależności od rodzaju skóry do kilku dni. Czas trwania zabiegu (mikronakłuwania) to około 10 minut. Po zakończeniu dezynfekujemy skórę preparatem do dezynfekcji skóry, błony śluzowej i ran, usuwając jednocześnie ewentualną krew, żeby nie blokowała wnikania substancji aktywnych.

5

Na skórę poddaną mikronakłuwaniu aplikujemy jeden z aktywnych koncentratów Bielenda Professional dostosowany do potrzeb skóry. W celu uspokojenia i złagodzenia skóry aplikujemy Ultratagodzącą maskę algową do twarzy z gliną okrzemkową. Pozostawiamy na 15 minut, następnie usuwamy w całości.

6

Na zakończenie zabiegu aplikujemy Post Treatment Care - Wysoka Ochrona Krem do twarzy SPF 50+ & PA++ . UWAGA! Po zabiegu roller umieszczamy w wianie do dezynfekcji. Czas dezynfekcji dostosowujemy do zaleceń producenta preparatu dezynfekcyjnego. Następnie roller należy przepłukać pod bieżącą wodą, wysuszyć i umieścić w oryginalnym etui i kartoniku. Etui należy przetrzeć preparatem do szybkiej dezynfekcji. Kartonik powinien być podpisany imieniem i nazwiskiem Klienta, datą zabiegu i potwierdzającym podpisem Klienta.



AKTYWNY KONCENTRAT Z NISKOCZĄSTECZKOWYM KWASEM HIALURONOWYM

Przeznaczenie:
cera sucha, odwodniona, zmarszczki.

Składniki aktywne:
Niskocząsteczkowy Kwas hialuronowy, Gliceryna, Hydrolizowane Glikozaminoglikany (HGAG), Witamina B3, Kwas mlekowy.

Działanie:

- poprawia nawilżenie skóry
- wygładza drobne linie i zmarszczki
- regeneruje i odmładza skórę.

Pojemność: 10 x 3 ml
Wydajność: 10 zabiegów
Indeks: 137335



AKTYWNY KONCENTRAT Z ROŚLINNYMI KOMÓRKAMI MACIERZYSTYMI

Przeznaczenie:
cera pozbawiona elastyczności i jędrności.

Składniki aktywne:
PhytoCellTec™ Alp Rose, PhytoCellTec™ Argan, Gliceryna, Witamina B3, Kwas mlekowy.

Działanie:

- zwiększa elastyczność i jędrność skóry
- rewitalizuje i odżywia skórę
- regeneruje skórę i poprawia jej wygląd.

Pojemność: 10 x 3 ml
Wydajność: 10 zabiegów
Indeks: 137334



ULTRAŁAGODZĄCA MASKA ALGOWA Z GLINKĄ OKRZEMKOWĄ

Przeznaczenie:
po zabiegu kosmetycznej mezoterapii mikroigłowej (roller), po zabiegu mezoterapii bezigłowej, tlenowej, po ultradźwiękach, po zabiegu eksfoliacji kwasami, po zabiegach radiofrekwencji i fotoodmładzania, inne zabiegi kosmetyczne.

Składniki aktywne:
Glinka okrzemkowa, Alginat (100% ekstrakt z alg brunatnych).

Działanie:

- wycisza i łagodzi skórę po zabiegach
- niweluje zaczerwienienia
- intensyfikuje proces regeneracji mikrouszkodzeń
- poprawia jędrność i elastyczność.

Pojemność: 190 g
Wydajność: 10 zabiegów
Indeks: 137336
Indeks (Opakowanie uzupełniające): 137337

PROFESJONALNA PIELĘGNACJA DOMOWA

Pielęgnacja bezpośrednio po zabiegu MESO MED.



W celu przedłużenia i zintensyfikowania efektów zabiegu rekomendujemy Bielenda Professional SUPREMLAB PRO AGE EXPERT.



MICROBIOME PRO CARE

ZABIEG RÓWNOWAŻĄCO-OCHRONNY DLA SKÓRY TWARZY

WSKAZANIA

• skóra problematyczna, dysfunkcyjna • sucha, odwodniona • osłabiona kuracjami przeciwtrądzikowymi i agresywnymi zabiegami kosmetycznymi • brak równowagi mikrobioty skórnej wynikający z takich czynników jak stres, zanieczyszczenie środowiska, przyjmowane leki, promieniowanie UV

DZIAŁANIE

• pomagają odbudować mikrobiotę skóry • intensywnie nawilża, łagodzi • wzmacnia naturalne funkcje obronne skóry • regeneruje • chroni przed działaniem szkodliwych czynników zewnętrznych • przywraca zdrowy i promienny wygląd • koi skórę, np. po intensywnych zabiegach kosmetycznych

PRZECIWWSKAZANIA

• uczulenie lub nadwrażliwość na składniki zawarte w preparatach



GŁÓWNE SKŁADNIKI AKTYWNE



SYNBIOTIC COMPLEX

Kompleks pre- i probiotyków oraz kwas mlekowy. Wzmacnia naturalne funkcje obronne skóry, pomaga w odbudowie zdrowej mikrobioty skórnej, wygładza, rozświetla, restrukturyzuje skórę dysfunkcyjną, poprawia jej komfort, nawilża, odżywia.

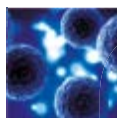

BIOPROTECTION SHIELD

Bariera chroniąca przed szkodliwym działaniem „miejskich” czynników zewnętrznych: promieni UV, pyłu węglowego, metali ciężkich i innych zanieczyszczeń atmosferycznych.



β-GLUKAN

Polisacharyd, poprawia mechanizmy obronne skóry, zwiększa jej zdolności do regeneracji, intensywnie łagodzi, stymuluje odnowę kolagenu, przyspiesza gojenie skóry, działa przeciwzapalnie, nawilża.

PROCEDURA ZABIEGU

1

Wykonujemy bardzo dokładny demakijaż okolicy zabiegowej preparatami z oferty Bielenda Professional dobrane do rodzaju skóry klienta. Szczególnie polecamy produkty z linii MICROBIOME Pro Care. Delikatnie zmywamy przy pomocy wilgotnych chust zabiegowych lub płatków kosmetycznych. Po oczyszczeniu skóry przecieramy ją wacikiem nasączonym Delikatnym tonikiem do twarzy.

2

Wykonujemy peeling przy użyciu Delikatnego peelingu enzymatycznego w pianie. Porcję preparatu dozujemy na skórę (omijając okolice oczu) i pozostawiamy na około 10 minut. Preparat dokładnie zmywamy przy pomocy wilgotnych chust zabiegowych lub płatków kosmetycznych, skórę tonizujemy



WSKAZÓWKI EKSPERTA

Marta Zielińska – Kosmetyczka Roku 2018, magister pedagogiki, dyplomowana kosmetyczka, absolwentka kwalifikacyjnych studiów podyplomowych z zakresu kosmetyki i psychodietetyki. Wykładowca w szkołach policealnych i państwowych egzaminator w zawodzie Technik usług kosmetycznych. Aktualnie słuchaczka studiów podyplomowych z zakresu zielarstwa i fitoterapii.

Wykorzystaj ten zabieg w terapii skóry z acné tarda (trądzikiem dorosłych), szczególnie, jeśli proponujesz Klientowi serię eksfoliacji kwasowej. Zawarty w preparatach Beta-glukan poprawia funkcje odpornościowe naskórka, a połączenie prebiotyków i probiotyków pomaga w przywróceniu prawidłowej mikroflory naskórka. W terapii tego typu cer ważne jest nie tylko złuszczenie, ale przede wszystkim odbudowa płaszcza hydrolipidowego. Olej z szalwii hiszpańskiej, bogaty w NNKT, przyspieszy regenerację uszkodzonych tkanek, zapobiegnie rozwojowi stanów zapalnych, chroniąc jednocześnie cerę przed nadmierną utratą wody.



WAŻNE INFORMACJE

- Zabieg można stosować jako terapię łączoną m.in. w trakcie lub na zakończenie serii zabiegów kwasowych X-Foliate.
- Poszczególne preparaty mogą stanowić uzupełnienie innych procedur zabiegowych dostosowywanych indywidualnie do potrzeb skóry klienta.

3

Aplikujemy Multiaktywny równoważąco-ochronny koncentrat do twarzy. Delikatnie wmasowujemy w skórę, aby wzmocnić działanie preparatu wprowadzamy go za pomocą ultradźwięków lub zabiegu mezoterapii bezigłowej.

4

Na okolicę zabiegową aplikujemy kryjącą warstwę Równoważąco-ochronnej kremowej maski do twarzy (oczy i usta można zabezpieczyć kompresami z płatków kosmetycznych nasączonych Satynową Wodą Różaną) i pozostawiamy na skórze, przygotowując jednocześnie maskę algową.

5

Równoważąco-ochronną algową maskę do twarzy przygotowujemy łącząc 2 miarki proszku oraz 2 miarki letniej wody mineralnej (niegazowanej) do uzyskania gładkiej masy. Aplikujemy równomierną, kryjącą warstwę na twarz klienta, po około 25-30 minutach maskę zdejmujemy w całości. Aplikując maskę na twarz, szyję i dekolt, zwiększamy proporcję do 3 miarek proszku i 3 miarek wody.

6

Na zakończenie zabiegu aplikujemy na twarz i szyję Równoważąco-nawilżający krem do twarzy. W celu wzmocnienia i utrwalenia efektów zabiegu rekomendujemy do pielęgnacji domowej Mikrobiotyczny krem kojąco-nawilżający z serii Microbiome Pro Care Bielenda Professional SUPREMELAB.



DELIKATNY ŻEL MICELARNY DO DEMAKIJAŻU

Przeznaczenie:

skóra problematyczna, dysfunkcyjna, sucha, odwodniona, wrażliwa, osłabiona m.in. kuracjami przeciwtrądzikowymi, brak równowagi mikrobioty skórnej.

Składniki aktywne:

Synbiotic Complex, Skwalan, Trehaloza, Olej z Szałwii Hiszpańskiej, Oczar Wirginijski, D-panthenol, Olej Awokado.

Działanie:

- łagodnie i dokładnie usuwa makijaż
- oczyszcza skórę
- koi, łagodzi podrażnienia.

Pojemność: 500 ml
Wydajność: 60 zabiegów
Indeks: 137584



DELIKATNY TONIK DO TWARZY

Przeznaczenie:

skóra problematyczna, dysfunkcyjna, sucha, odwodniona, wrażliwa, osłabiona m.in. kuracjami przeciwtrądzikowymi, brak równowagi mikrobioty skórnej.

Składniki aktywne:

Synbiotic Complex, Woda Różana, Kwas Hialuronowy, Oczar Wirginijski.

Działanie:

- przywraca fizjologiczne pH skóry
- nawilża i koi
- wzmacnia skórę.

Pojemność: 500 ml
Wydajność: 60 zabiegów
Indeks: 137585



DELIKATNY PEELING ENZYMATYCZNY W PIANCE

Przeznaczenie:

skóra problematyczna, dysfunkcyjna, sucha, odwodniona, wrażliwa, osłabiona m.in. kuracjami przeciwtrądzikowymi, brak równowagi mikrobioty skórnej.

Składniki aktywne:

Keratolityczny Kwas Mlekowy, β-Glukan, Complete Biotic Formula.

Działanie:

- bardzo delikatnie złuszcza
- przygotowuje do przyjęcia składników aktywnych.

Pojemność: 160 ml
Wydajność: 15 zabiegów
Indeks: 137586



MULTIAKTYWNY RÓWNOWAŻĄCO-OCHRONNY KONCENTRAT DO TWARZY

Przeznaczenie:

skóra problematyczna, dysfunkcyjna, sucha, odwodniona, wrażliwa, osłabiona m.in. kuracjami przeciwtrądzikowymi, brak równowagi mikrobioty skórnej.

Składniki aktywne:

Synbiotic Complex, Ultramikrocząsteczkowy Kwas Hialuronowy, Kwas Mlekowy, Mleczan Sodowy, Ekstrakt z Szałwii Hiszpańskiej, Oczar Wirginijski, Bioprotection Shield.

Działanie:

- pomoc w odbudowie mikrobioty
- regeneracja
- ochrona przed czynnikami zewnętrznymi
- ukojenie
- wzmocnienie skóry
- przywrócenie komfortu.

Pojemność: 30 ml
Wydajność: 10 zabiegów
Indeks: 137706



RÓWNOWAŻĄCO-OCHRONNA KREMOWA MASKA DO TWARZY

Przeznaczenie:

skóra problematyczna, dysfunkcyjna, sucha, odwodniona, wrażliwa, osłabiona m.in. kuracjami przeciwtrądzikowymi, brak równowagi mikrobioty skórnej.

Składniki aktywne:

Synbiotic Complex, Bioprotection Shield, β-glucan, Skwalan, Niskocząsteczkowy Kwas Hialuronowy, Witamina E, Trehaloza, Olej z Nasion Chia.

Działanie:

- pomoc w odbudowie mikrobioty skóry
- regeneracja
- ukojenie
- wzmocnienie skóry
- przywrócenie komfortu.

Pojemność: 175 ml
Wydajność: 20 zabiegów
Indeks: 137707



RÓWNOWAŻĄCO-OCHRONNA ALGOWA MASKA DO TWARZY

Przeznaczenie:

skóra problematyczna, dysfunkcyjna, sucha, odwodniona, wrażliwa, osłabiona m.in. kuracjami przeciwtrądzikowymi, brak równowagi mikrobioty skórnej.

Składniki aktywne:

Synbiotic Complex, Allantoina, β-Glukan, Kwas Hialuronowy, Tlenek Cynku, Ziemia Okrzemkowa, Mączka Ryżowa.

Działanie:

- pomoc w odbudowie mikrobioty skóry
- regeneracja
- ukojenie
- wzmocnienie skóry
- przywrócenie komfortu.

Pojemność: 160g
Wydajność: 8 zabiegów
Indeks: 137705



RÓWNOWAŻĄCO-NAWILŻAJĄCY KREM DO TWARZY

Przeznaczenie:

skóra problematyczna, dysfunkcyjna, sucha, odwodniona, wrażliwa, osłabiona m.in. kuracjami przeciwtrądzikowymi, brak równowagi mikrobioty skórnej.

Składniki aktywne:

Synbiotic Complex, β-Glukan, Olej z Szałwii Hiszpańskiej, Oczar Wirginijski, Skwalan, Trehaloza, Bioprotection Shield, Olej Awokado, Witamina E.

Działanie:

- nawilża
- pomaga w odbudowie mikrobioty skórnej
- koi, wzmacnia
- chroni przed czynnikami zewnętrznymi, wzmacnia.

Pojemność: 100 ml
Wydajność: 50 zabiegów
Indeks: 137664

PROFESJONALNA PIELĘGNACJA DOMOWA

W celu zintensyfikowania i przedłużenia efektów zabiegu rekomendujemy stosowanie do pielęgnacji domowej serię Bielenda Professional SUPREME LAB Microbiome Pro Care.

Więcej informacji o produktach w rozdziale IV katalogu Profesjonalna Pielęgnacja Domowa



ZOBACZ WIĘCEJ NA:

www.bielendaprofessional.pl

Zobacz wideo na: **YouTube**

TOTAL LIFTING PPV+

WIELOPLASZCZYZNOWY ZABIEG NAPINAJĄCO-LIFTINGUJĄCY Z PEPTYDAMI I KOMPLEKSEM IST

WSKAZANIA

- skóra dojrzała, sucha z utratą elastyczności i jędrności
- zmarszczki, także mimiczne • zapobieganie oznakom starzenia się skóry, w tym fotostarzenia

DZIAŁANIE

- natychmiastowo wygładza, napina i ujędrnia skórę
- modeluje kontur twarzy • zmniejsza widoczność zmarszczek mimicznych • odżywia • nawilża i poprawia koloryt skóry

PRZECIWWSKAZANIA

- uczulenie lub nadwrażliwość na składniki zawarte w preparatach

GŁÓWNE SKŁADNIKI AKTYWNE



IST COMPLEX

Połączenie opatentowanego, hydrolizowanego biopolimeru (pochodzenia naturalnego) z suszoną żywicą drzew afrykańskich – natychmiastowo napina skórę poprzez działanie mechaniczne.



ARGIRELINE™ – NEUROPEPTYD

Blokuje uwalnianie neuroprzekaźnika, obniża intensywność oraz częstotliwość mikroskurczów mięśni mimicznych.



TRIPEPTYD

Ujędrnia, uelastycznia i zwiększa gęstość skóry, pobudzając produkcję kolagenu oraz chroniąc ją przed fotostarzeniem.

PROCEDURA ZABIEGU

1

Wykonujemy bardzo dokładny demakijaż okolicy zabiegowej preparatami z oferty Bielenda Professional dobranymi do rodzaju skóry klienta.

2

Na obszar skóry objęty zabiegiem (twarz, szyja, dekolt) aplikujemy ciekłą warstwę Aktywnego peelingu enzymatycznego do twarzy. Zmywamy czystą, letnią wodą po upływie około 10 minut. Peeling delikatnie musuje, co może wywoływać dodatkowe przyjemne odczucia na skórze. Uwaga! Peeling, masując delikatnie, zwiększa objętość. Należy omijać okolice oczu, ust i otworów nosowych z zachowaniem około 1 cm marginesu. W przypadku podrażnienia zmyć letnią wodą.



WSKAZÓWKI EKSPERTA

Justyna Dziura – Kosmetolog, Regionalny Kierownik Sprzedaży, Szkoleniowiec ds. Kosmetyki Profesjonalnej.

Pamiętaj, że maskę Total Lifting PPV+ możesz nakładać na dwa sposoby. Pierwszy znany Ci ze schematu zabiegu, a drugi z wykorzystaniem gazy którą delikatnie „wtapiasz” w twarz klienta zaraz po nałożeniu dwóch warstw Aktywnej Napinająco Liftującej maseczki to twarzy Step 1. Pozwoli to na ściągnięcie preparatu w jednym płacie. Koniecznie zabezpiecz oczy klienta! Zagwarantujesz tym komfort i bezpieczeństwo zabiegu.

WAŻNE INFORMACJE

- Zalecana seria to 4-6 zabiegów raz w tygodniu
- Zabieg idealnie sprawdza się jako zabieg bankietowy, natychmiastowo napinający i ujędrniający.

3

Na skórę aplikujemy Liftującą-ujędrniające serum do twarzy, szyi i dekoltu. Wykonujemy delikatny masaż. Aby wzmocnić działanie preparatu, może on być także wprowadzony za pomocą ultradźwięków lub zabiegu mezoterapii bezigłowej. Preparatu nie zmywamy.

4

Za pomocą pędzla aplikujemy Aktywną napinająco-liftingującą maskę do twarzy, szyi i dekoltu step 1. Nakładamy kolejno 2 warstwy preparatu zgodnie z kierunkiem przebiegu mięśni, omijając okolice oczu, ust i otworów nosowych. Pozostawiamy na skórze na około 10 min.



5

Następnie, po zabezpieczeniu oczu i ust wilgotnymi kompresami (na oczy polecamy kompres z Satynowej wody różanej), dozujemy spray – Aktywną napinająco-liftingującą maskę do twarzy, szyi i dekoltu step 2. Odpowiednią ilość preparatu dozujemy z odległości około 20 cm, aby uzyskać efekt delikatnej mgiełki. Pozostawiamy na skórze na około 10 min do połączenia się preparatów, po tym czasie maskę zdejmujemy w całości. Ewentualne pozostałości preparatów należy zmyć Satynową wodą różaną lub tonikiem dopasowanym do rodzaju skóry klienta.

6

Na zakończenie zabiegu delikatnie wmasowujemy Multipeptydowy liftingującą-ujędrniający krem do twarzy. W celu wzmocnienia i utrwalenia efektów zabiegu, rekomendujemy do pielęgnacji domowej serię Bielenda Professional SUPREMLAB Pro Age Expert.



AKTYWNY PEELING ENZYMATYCZNY

Przeznaczenie: skóra dojrzała, sucha z utratą elastyczności i jędrności, zmarszczki, także mimiczne, zapobieganie oznakom starzenia się skóry, w tym fotostarzenia.

Składniki aktywne: Keratolina, Betaina, Trehaloza, Oxygenating Complex

Działanie:

- delikatnie złuszcza martwe komórki naskórka
- wygładza strukturę skóry
- rozjaśnia i poprawia koloryt skóry
- przygotowuje skórę do przyjęcia składników aktywnych..

Pojemność: 100 ml
Wydajność: 35 zabiegów
Indeks 137635



LIFTINGUJĄCO-UJĘDRNIAJĄCE SERUM DO TWARZY, SZYI I DEKOLTU

Przeznaczenie: skóra dojrzała, sucha z utratą elastyczności i jędrności, zmarszczki – także mimiczne, zapobieganie oznakom starzenia się skóry, w tym fotostarzenia.

Składniki aktywne: R-Peptides, Argireline™, FP Complex, Krzemionka Organiczna, Elastyna, Kwas Hialuronowy.

Działanie:

- przeciwzmarszczkowe
- ujędrnia, napina skórę
- pomaga wygładzić zmarszczki, w tym mimiczne
- odżywia i stymuluje.

Pojemność: 30 ml
Wydajność: 10 zabiegów
Indeks 137638



AKTYWNA NAPINAJĄCO-LIFTINGUJĄCA MASKA DO TWARZY, SZYI I DEKOLTU – STEP 1

Przeznaczenie: skóra dojrzała, sucha z utratą elastyczności i jędrności, zmarszczki – także mimiczne, zapobieganie oznakom starzenia się skóry, w tym fotostarzenia.

Składniki aktywne: Tripeptyd, Argireline™, IST Complex, Krzemionka Organiczna, Lifting Complex.

Działanie:

- przeciwzmarszczkowe
- ujędrnia, napina skórę
- pomaga wygładzić zmarszczki, w tym mimiczne
- odżywia i stymuluje.

Pojemność: 175 g
Wydajność: 8 zabiegów
Indeks 137636



AKTYWNA NAPINAJĄCO-LIFTINGUJĄCA MASKA DO TWARZY, SZYI I DEKOLTU – STEP 2

Przeznaczenie: skóra dojrzała, sucha z utratą elastyczności i jędrności, zmarszczki – także mimiczne, zapobieganie oznakom starzenia się skóry, w tym fotostarzenia.

Składniki aktywne: Peel-Off Activating Complex.

Działanie:

- aktywuje maskę ze Stepu 1
- pozwala na zastygnięcie i ściągnięcie maski.

Pojemność: 75 ml
Wydajność: 8 zabiegów
Indeks 137637



MULTIPEPTYDOWY LIFTINGUJĄCO-UJĘDRNIAJĄCY KREM DO TWARZY 100 ml

Przeznaczenie: skóra dojrzała, sucha z utratą elastyczności i jędrności, zmarszczki – także mimiczne, zapobieganie oznakom starzenia się skóry, w tym fotostarzenia.

Składniki aktywne: R-Peptides, Argireline™, Tripeptyd, IST Complex, Krzemionka Organiczna, Witamina E, Ekstrakt z Lotosu, Olej Kahai, Olej Tsubaki..

Działanie:

- liftingujące i ujędrniające
- odżywcze
- przeciwzmarszczkowe
- napinające
- stanowi dobrą bazę pod makijaż.

Pojemność: 100 ml
Wydajność: 30 zabiegów
Indeks 137640

PROFESJONALNA PIELĘGNACJA DOMOWA

W celu zintensyfikowania i przedłużenia efektów zabiegu rekomendujemy stosowanie do pielęgnacji domowej serii Bielenda Professional SUPREME LAB Pro Age Expert.



ZOBACZ WIĘCEJ NA:
www.bielendaprofessional.pl

Zobacz wideo na: **YouTube**

SKIN BREATH

ENERGETYZUJĄCO-DOTLENIAJĄCY ODDECH DLA SKÓRY TWARZY



WSKAZANIA

• skóra zmęczona i niedotleniona • skóra palacza, poszarzała • zmarszczki, brak jędrności skóry • skóra sucha • skóra dotknięta przedwczesnym starzeniem i stresem oksydacyjnym • cienie i obrzęki pod oczami • skóra wrażliwa • skóra osób nadużywających opalania

DZIAŁANIE

• rozświetla • rozjaśnia i dotlenia skórę • hamuje zmiany spowodowane stresem oksydacyjnym i destrukcyjnym działaniem promieniowania ultrafioletowego • redukuje cienie i obrzęki pod oczami • wyptyca zmarszczki • powoduje wzrost napięcia skóry

PRZECIWSKAZANIA

• uczulenie lub nadwrażliwość na składniki zawarte w preparatach



GŁÓWNE SKŁADNIKI AKTYWNE



KOENZYM Q10

Składnik oddychania komórkowego. Pomaga przyswoić komórce tlen i produkować ATP, czyli paliwo komórkowe, na które rośnie zapotrzebowanie, gdy komórka narażona jest na działanie szkodliwych czynników zewnętrznych. Podanie Koenzymu Q10 w liposomie zwiększa jego dostępność w skórze.



MINERAŁY MORSKIE

Składniki zapewniające prawidłowy poziom odżywienia skóry, wpływają na jej lepsze ukrwienie i blokują transepidermalną utratę wody przez naskórek.



ŻEŃ-SZEŃ

Składnik przywracający vitalność, stosowany w medycynie chińskiej od czterech tysięcy lat. Charakteryzuje się bogactwem witamin, minerałów, aminokwasów, polisacharydów i najważniejszych – ginsenozydów, które zwiększają zdolność hemoglobiny do przyłączania tlenu, wpływając na lepsze odżywienie i dotlenienie skóry.

PROCEDURA ZABIEGU

1

Wykonujemy bardzo dokładny demakijaż okolicy zabiegowej preparatami z oferty Bielenda Professional, dobranymi do rodzaju skóry Klienta. Szczególnie polecamy produkty z linii Skin Breath. W celu oczyszczenia skóry nakładamy na wacik Skin Breath Micelarny żel-krem do demakijażu twarzy. Żel jest doskonały także do demakijażu wrażliwej skóry oczu. Po oczyszczeniu skóry przecieramy ją wacikiem nasączonym Energetyzującą esencją tonizującą do twarzy. Nie zmywamy.

2

Na oczyszczoną skórę наносимы порcję Bubble Peel Mask (około 10 doz). Maska musując, delikatnie łaskocze skórę. Po upływie około 10 minut zmywamy czystą wodą. Uwaga! Maska musując znacznie zwiększa objętość, dlatego należy omijać okolice oczu, ust i otworów nosowych z zachowaniem około 1 cm marginesu. W przypadku podrażnienia zmywamy letnią wodą.



WSKAZÓWKI EKSPERTA

Justyna Dziura – Kosmetolog, Regionalny Kierownik Sprzedaży, Szkoleniowiec ds. Kosmetyki Profesjonalnej.

Zabieg gwarantuje natychmiastowy efekt rozświetlenia skóry oraz redukcję cieni i obrzęków pod oczami. Rekomenduję go również jako zabieg „bankietowy”. Świetnie sprawdzi się dla skór dotkniętych stresem oksydacyjnym powodującym przedwczesne starzenie się skóry. Dzięki profesjonalnej pielęgnacji domowej z linii Skin Breath, Klientki cieszyć się będą wzmocnionym i utrwalonym efektem zabiegu.

WAŻNE INFORMACJE

- Innowacyjne formuły peelingu enzymatycznego oraz maski algowej.
- 4-8 zabiegów raz w tygodniu, dla podtrzymania – raz na miesiąc lub jednorazowo dla szybkiej poprawy kondycji skóry.
- Uprzedzamy Klienta, że peeling – Bubble Peel Mask może wywołać uczucie łaskotania.

3

W oczyszczoną skórę wmasowujemy Skin Breath Energetyzująco-dotleniający koncentrat do twarzy. Preparat można także wprowadzać przy pomocy ultradźwięków lub mezoterapii bezigłowej. Można pracować bezpośrednio na koncentracie lub użyć żelu sprężającego do ultradźwięków. Nie zmywamy.

4

Celem stworzenia okluzji aplikujemy maskę algową dostosowaną do rodzaju skóry Klienta. Maskę przygotowujemy zgodnie z instrukcją na opakowaniu. Pełna oferta masek algowych na str. 63.

5

Na zakończenie zabiegu aplikujemy Skin Breath Energetyzująco-dotleniający krem do twarzy, delikatnie go wmasowując.

6

W celu wzmocnienia i utrwalenia efektów zabiegu rekomendujemy produkty do profesjonalnej pielęgnacji domowej Bielenda Professional SUPREMLAB ENERGY BOOST.



**MICELARNY ŻEL-KREM DO
DEMAKIAŻU TWARZY**

Przeznaczenie:

skóra zmęczona i niedotleniona, poszarzała, sucha i wrażliwa, zmarszczki, przedwczesne starzenie, stres oksydacyjny, skóra zniszczona opalaniem.

Składniki aktywne:

Trehaloza, Ekstrakt z Żen-szenia, Sorbitol, D-panthenol.

Działanie:

- łagodnie i dokładnie usuwa makijaż
- oczyszcza skórę
- przygotowuje skórę do zabiegu
- koi.

Pojemność: 500 g

Wydajność: 30 zabiegów

Indeks: 137516



**ENERGETYZUJĄCA ESENCJA
TONIZUJĄCA DO TWARZY**

Przeznaczenie:

skóra zmęczona i niedotleniona, poszarzała, sucha i wrażliwa, zmarszczki, przedwczesne starzenie, stres oksydacyjny, skóra zniszczona opalaniem.

Składniki aktywne:

Kwas Hialuronowy, Esencja Wody Pomarańczowej, Ekstrakt Filtratu Drożdżowego.

Działanie:

- przywraca fizjologiczne pH skóry
- nawilża
- rewitalizuje skórę.

Pojemność: 500 ml

Wydajność: 60 zabiegów

Indeks: 137515



**MUSUJĄCA MASKA PEELINGUJĄCA DO
TWARZY**

Przeznaczenie:

skóra zmęczona i niedotleniona, poszarzała, sucha i wrażliwa, zmarszczki, przedwczesne starzenie, stres oksydacyjny, skóra zniszczona opalaniem.

Składniki aktywne:

Minerały Morskie, Papaina, Kwas Cytrynowy, Trehaloza.

Działanie:

- delikatnie złuszcza powierzchowne warstwy naskórka
- przygotowuje skórę do przyjęcia składników aktywnych
- rozświetla
- wygładza.

Pojemność: 45 g

Wydajność: 5 zabiegów

Indeks: 137512



**ENERGETYZUJĄCO-ODŻYWCZY
KONCENTRAT DO TWARZY**

Przeznaczenie:

skóra zmęczona i niedotleniona, poszarzała, sucha i wrażliwa, zmarszczki, przedwczesne starzenie, stres oksydacyjny, skóra zniszczona opalaniem.

Składniki aktywne:

Ekstrakt z Żen-szenia, Koenzym Q10, Kofeina, Witamina C, Kwas Hialuronowy.

Działanie:

- przywraca vitalność
- dotlenia, odżywia
- regeneruje skórę
- wspomaga metabolizm komórkowy
- nawilża.

Pojemność: 30 ml

Wydajność: 10 zabiegów

Indeks: 137514



**ENERGETYZUJĄCO-
DOTLENIAJĄCY KREM DO TWARZY**

Przeznaczenie:

skóra zmęczona i niedotleniona, poszarzała, sucha i wrażliwa, zmarszczki, przedwczesne starzenie, stres oksydacyjny, skóra zniszczona opalaniem.

Składniki aktywne:

Ekstrakt z Żen-szenia, Koenzym Q10, Minerały Morskie, Kofeina, Witamina C.

Działanie:

- rewitalizuje skórę
- dotlenia
- nawilża.

Pojemność: 100 ml

Wydajność: 50 zabiegów

Indeks: 137732



SHAKER

PROFESJONALNA PIELĘGNACJA DOMOWA

W celu zintensyfikowania i przedłużenia efektów zabiegu rekomendujemy stosowanie do pielęgnacji domowej produktów z linii Bielenda Professional SUPREMLAB ENERGY BOOST.

Więcej informacji o produktach w rozdziale IV katalogu Profesjonalna Pielęgnacja Domowa.



ZOBACZ WIĘCEJ NA:

www.bielendaprofessional.pl

Zobacz wideo na: **YouTube**



POWER OF NATURE

ZABIEG DETOKSYKUJĄCO- -REGENERUJĄCY

WSKAZANIA

• skóra szara, zanieczyszczona, niedotleniona, wymagająca regeneracji, mająca częsty kontakt z niekorzystnymi czynnikami miejskimi • po zabiegach złuszczenia i/lub procedurach medycyny estetycznej, także aparaturowych • skóra podrażniona, starzejąca się, z trądzikiem i/lub z bliznami potrądzikowymi

DZIAŁANIE

• detoksykuje i rozjaśnia skórę • głęboko nawilża i ujędrnia • przywraca funkcje barierowe skórze • działa silnie antyoksydacyjnie • odbudowuje i regeneruje skórę • łagodzi • chroni kolagen i stymuluje jego produkcję • działa przeciwzmarszczkowo i przeciwstarzeniowo • absorbuje nadmiar sebum

PRZECIWWSKAZANIA

• uczulenie lub nadwrażliwość na składniki zawarte w preparatach



GŁÓWNE SKŁADNIKI AKTYWNE



EKSTRAKT ZE ŚLIZU ŚLIMAKA

Działa jak regeneracyjny eliksir. Zawiera kolagen, elastynę, kwas glikolowy, alantoinę, substancje działające antybakteryjnie oraz witaminy A, C i E. Odbudowuje włókna kolagenowe, rozjaśnia i delikatnie złuszcza.



AKTYWNY WĘGIEL

Charakteryzuje się działaniem głęboko oczyszczającym, detoksykującym, antybakteryjnym oraz absorbującym nadmiar sebum.



MAGNETYT

To naturalny minerał, którego opiłki są cząstką trącą w peelingu. Oprócz pirotynu jedna z naturalnie występujących substancji magnetycznych. Jego kryształy są przyciągane przez magnes.

PROCEDURA ZABIEGU

1

Wykonujemy bardzo dokładny demakijaż okolicy zabiegowej z wykorzystaniem produktów marki Bielenda Professional, dobranych do rodzaju skóry Klienta.

2

UWAGA! Należy zabezpieczyć oczy przed złuszczącymi opiłkami magnetytowymi. Rekomendujemy wykonanie kompresu na zmęczone oczy poprzez nasączenie płatków bawełnianych Satynową wodą różaną. Nakładamy porcję Magnetyczno-enzymatycznego peelingu do twarzy i wmasowujemy go w skórę. Masaż powinien trwać od 2 do 5 minut. Peeling pozostawiamy na skórze do 10 minut. Opiłki magnetytowe usuwamy ze skóry za pomocą dołączonego do zestawu magnesu. UWAGA! Magnes należy owinąć jednorazową chusteczką. Resztę preparatu zmywamy przy użyciu kompresu lub gąbki. Zdejmujemy z oczu kompresy zabezpieczające.

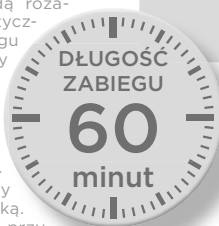

WSKAZÓWKI EKSPERTA

Monika Hajdziony - Kosmetyczka Roku 2017, kosmolog, magister biotechnologii kosmologicznej, farmaceuta, podolog. Uczestnik licznych szkoleń branżowych, warsztatów, konferencji i sympozjów.

Idealny zabieg także dla mężczyzn. Magnetyczno-enzymatyczny peeling dokładnie oczyszcza skórę, przygotowując ją do zabiegu. Dołączony do pakietu magnes usunie drobiny złuszczące z powierzchni skóry perfekcyjnie radząc sobie z zarostem, nawet tym u brodaczy. Składniki aktywne oczyszczają i detoksykują skórę zachowując działanie regeneracyjne, co jest szczególnie ważne w pielęgnacji skóry męskiej.

WAŻNE INFORMACJE

- 4-8 zabiegów raz w tygodniu, dla podtrzymania - raz na miesiąc lub jednorazowo dla szybkiej poprawy kondycji skóry.
- Uprzedzamy Klienta, że podczas usuwania peelingu ze skóry może czuć mrowienie/łaskotanie.
- Peeling można dokładnie i szybko usunąć bez użycia wody.

3

Za pomocą dłoni lub przy użyciu pędzla na okolicę zabiegową aplikujemy Kremową regenerująco-odżywczą maskę do twarzy. W celu intensyfikacji jej działania można zastosować okłuzję. Pozostawić na 15 minut. Resztę preparatu zmywamy za pomocą kompresu lub gąbki.

4

Na osuszoną skórę aplikujemy Odbudowujące serum naprawcze z ekstraktem ze śluzu ślimaka. Delikatnie wmasowujemy. Aby wzmocnić działanie serum, można je wprowadzić za pomocą aparatury rekomendujemy ultradźwięki lub mezoterapię bezigłową. Nie zmywamy. Jeśli zdecydowaliśmy się na użycie aparatury, usuwamy jedynie nadmiar Kontakt-żelu do zabiegu z ultradźwiękami.

5

Detoksykującą maskę algowo-żelową z węglem aktywnym rozrabiamy w proporcji 2 miarki maski do 3 miarek zimnej, niegazowanej wody mineralnej. Mieszamy do gładkiej konsystencji i aplikujemy na okolicę zabiegową. Maskę utrzymujemy na skórze do momentu, aż stężeje. W zależności od rodzaju skóry Klienta i temperatury w gabinecie ten czas wynosi około 15-20 minut. Po upływie czasu tężnia maskę algowo-żelową zdejmujemy w całości.

6

Na zakończenie zabiegu aplikujemy Regenerujący krem do twarzy z ekstraktem ze śluzu ślimaka SPF 15 delikatnie go wmasowując. Krem idealnie sprawdza się także w pielęgnacji wrażliwej okolicy oczu. Pod oczy delikatnie wkładamy Rewitalizujący krem pod oczy.



MAGNETYCZNO-ENZYMATYCZNY PEELING DO TWARZY

Przeznaczenie: skóra szara, zanieczyszczona, niedotleniona, wymagająca regeneracji i detoksu, mająca częsty kontakt z niekorzystnymi czynnikami miejskimi.

Składniki aktywne: Keratolina, Kwas Hialuronowy, Drobinki Magnetytowe.

Działanie:

- złuszcza martwe warstwy naskórka
- wygładza
- nawilża.

Pojemność: 150 g
Wydajność: 30 zabiegów
Indeks: 137482



KREMOWA REGENERUJĄCO-ODŻYWCZA MASKA DO TWARZY

Przeznaczenie: skóra szara, zanieczyszczona, niedotleniona, wymagająca regeneracji i detoksu, mająca częsty kontakt z niekorzystnymi czynnikami miejskimi.

Składniki aktywne: Olej Awokado, Olej Babassu, Witamina E, Olej z Róży, Węgiel Aktywny, Zielona Herbata.

Działanie:

- oczyszcza i detoksykuje
- regeneruje
- działa antyoksydacyjne i przeciwstarzeniowo
- nawilża
- wygładza.

Pojemność: 150 ml
Wydajność: 20 zabiegów
Indeks: 137483



ODBUDOWUJĄCE SERUM NAPRAWCZE DO TWARZY Z EKSTRAKTEM ZE ŚLIZU ŚLIMAKA

Przeznaczenie: skóra szara, zanieczyszczona, niedotleniona, wymagająca regeneracji i detoksu, mająca częsty kontakt z niekorzystnymi czynnikami miejskimi.

Składniki aktywne: Kwas Hialuronowy, Ekstrakt ze Śluzu Ślimaka, Aloes, Witamina B3.

Działanie:

- nawilża
- łagodzi
- silnie regeneruje.

Pojemność: 30 ml
Wydajność: 10 zabiegów
Indeks: 137484



DETOKSYKUJĄCA MASKA ALGOWO-ŻELOWA Z WĘGLEM AKTYWNYM

Przeznaczenie: skóra szara, zanieczyszczona, niedotleniona, wymagająca regeneracji i detoksu, mająca częsty kontakt z niekorzystnymi czynnikami miejskimi.

Składniki aktywne: Glukoza, Węgiel Aktywny, Jedwabna Mąka Owsiana.

Działanie:

- dogłębnie oczyszcza i detoksykuje skórę
- absorbuje nadmiar sebum
- łagodzi podrażnienia.

Pojemność: 190 g
Wydajność: 10 zabiegów
Indeks: 137481



REGENERUJĄCY KREM DO TWARZY Z EKSTRAKTEM ZE ŚLIZU ŚLIMAKA, SPF 15

Przeznaczenie: skóra szara, zanieczyszczona, niedotleniona, wymagająca regeneracji i detoksu, mająca częsty kontakt z niekorzystnymi czynnikami miejskimi.

Składniki aktywne: Ekstrakt ze Śluzu Ślimaka, Kwas Hialuronowy, Olej z Róży, Aloes, Olej Buriti, Olej ze Słodkich Migdałów.

Działanie:

- regeneruje
- głęboko nawilża
- łagodzi
- wzmacnia kolagen i elastynę
- działa antyoksydacyjnie.

Pojemność: 100 ml
Wydajność: 50 zabiegów
Indeks: 137508



REWITALIZUJĄCY KREM POD OCZY

Przeznaczenie: każdy rodzaj cery, szczególnie zanieczyszczona, wymagająca regeneracji.

Składniki aktywne: Ekstrakt ze Śluzu Ślimaka, Olej z Opuncji Figowej, Ekstrakt ze Świetlika Lekarskiego, Olej Awokado, Olej z Róży, Masło Shea.

Działanie:

- mocno nawilża i regeneruje
- rewitalizuje skórę wokół oczu.

Pojemność: 30 ml
Wydajność: 60 zabiegów
Indeks: 137595



MAGNES NEODYMOWY DO ZABIEGU

1 SZTUKA
Indeks: 137487



ZABIEG POWER OF NATURE - DOSTĘPNY W SECIE ZABIEGOWYM ORAZ W SPRZEDAŻY POJEDYNCZEJ.

SET ZABIEGOWY ZAWIERA:

- 1 x Magnetyczno-enzymatyczny peeling do twarzy, 150 g
 - 1 x Kremowa regenerująco-odżywcza maska do twarzy, 150 ml
 - 1 x Odbudowujące serum naprawcze do twarzy z ekstraktem ze śluzu ślimaka, 30 ml
 - 1 x Regenerujący krem do twarzy z ekstraktem ze śluzu ślimaka SPF 15
 - 1 x Magnes neodymowy
 - 1 x Opaska zabiegowa
 - 5 x Próbką kremu
- Indeks: 200806**

PRODUKT REKOMENDOWANY DO ZABIEGÓW Z UŻYCIEM APARATURY



PROFESJONALNA PIELĘGNACJA DOMOWA

W celu zintensyfikowania i przedłużenia efektów zabiegu rekomendujemy produkty do pielęgnacji domowej Bielenda Professional SUPREMLAB Power of Nature.

Więcej informacji o produktach w rozdziale IV katalogu Profesjonalna Pielęgnacja Domowa.

ZOBACZ WIĘCEJ NA:

www.bielendaprofessional.pl

Zobacz wideo na:



HYDRA-HYAL² INJECTION

ODMŁADZAJĄCY ZABIEG KOSMETYCZNEJ WOLUMETRII TWARZY

WSKAZANIA

• każdy typ skóry • zabieg rekomendowany dla osób po 30. roku życia • skóra z wyraźnie zarysowaną siatką zmarszczek • cera sucha z objawami utraty jędrności i elastyczności • wrażliwa, skóra z oznakami starzenia

DZIAŁANIE

• intensywnie i długotrwale nawilża • poprawia naturalny owal twarzy • wygładza powierzchowne zmarszczki • uelastycznia i ujędrnia skórę • wygładza • rozświetla i widocznie odmładza skórę • poprawia strukturę i wygląd skóry

PRZECIWSKAZANIA

• uczulenie lub nadwrażliwość na składniki zawarte w preparatach



GŁÓWNE SKŁADNIKI AKTYWNE



HEKSAPEPTYD (ARGIRELINE™)

Neuropeptyd, blokuje uwalnianie neuroprzekaźnika, obniża intensywność i częstotliwość mikroskurczów mięśni mimicznych (hamuje intensywne kurczenie się mięśni). Pozwala to na redukcję zmarszczek powstających w wyniku ruchów mięśni twarzy oraz zapobiega tworzeniu się nowych zmarszczek.



NISKOCZĄSTECZKOWY KWAS HIALURONOWY (LMW)

Penetruje przez warstwę rogową naskórka, aktywując procesy biochemiczne w głębszych warstwach skóry. Zapewnia utrzymanie prawidłowego nawilżenia skóry na poziomie epidermalnym oraz dermalnym, a także zmniejszenie TEWL. Zastosowany Niskocząsteczkowy Kwas hialuronowy ma masę cząsteczkową 0,4-100 kDa.



WYSOKOCZĄSTECZKOWY KWAS HIALURONOWY (HMW)

Na powierzchni skóry tworzy warstwę okluzyjną tzw. hydrofilm, zapewniając odpowiedni poziom nawilżenia i zabezpieczając skórę przed utratą elastyczności. Zastosowany Wysokocząsteczkowy Kwas hialuronowy ma masę cząsteczkową 1-1,5 mln kDa.

PROCEDURA ZABIEGU

1

Wykonujemy demakijaż oczu i ust przy użyciu Płynu do demakijażu oczu i ust. Skórę twarzy, szyi i dekoltu oczyszczamy przy użyciu Hialuronowego mleczka do demakijażu twarzy. Tonizujemy skórę objętą zabiegiem Hialuronowym tonikiem do twarzy.

2

Na okolicę objętą zabiegiem aplikujemy Hialuronowy peeling enzymatyczny do twarzy zgodnie z zaleceniami na opakowaniu: наносimy cienką warstwę na oczyszczoną i osuszoną skórę twarzy, omijając okolice oczu, pozostawiamy na około 3 minuty. Następnie przez 3 minuty kolistymi ruchami wykonujemy delikatny masaż, w trakcie którego dochodzi do rolowania się produktu i ścierania martwych komórek naskórka. Preparat zmywamy letnią wodą, a następnie tonikiem.

DŁUGOŚĆ
ZABIEGU
60
minut



WSKAZÓWKI EKSPERTA

Justyna Dziura – Kosmetolog, Regionalny Kierownik Sprzedaży, Szkoleniowiec ds. Kosmetyki Profesjonalnej.

Zastosowanie okluzji w postaci maski algowo-gipsowej do twarzy wspomaga przenikanie składników aktywnych, zmniejsza TEWL i poprawia nawilżenie naskórka. Dodatkowo, ten rodzaj maski modelującej zastygając, delikatnie napina skórę i poprawia owal twarzy. Maskę nakładamy symetrycznie pasmami w kierunku na zewnątrz i ku górze zgodnie z układem mięśni.

WAŻNE INFORMACJE

- 4-6 zabiegów raz w tygodniu, dla podtrzymania – raz na miesiąc lub jednorazowo dla szybkiej poprawy kondycji skóry.
- Upewniamy się, że Klient nie cierpi na klaustrofobię, informujemy, że po nałożeniu maski algowej może odczuwać ciężkość na twarzy.
- Błyskawiczny efekt napięcia skóry.

3

Na oczyszczoną skórę aplikujemy 3,5% Hialuronowe serum do twarzy. Następnie wprowadzamy serum przy pomocy aparatury, np. ultradźwięków lub wmasowujemy manualnie, aż do wchłonięcia. Alternatywnie można zastosować Aktywny koncentrat z niskocząsteczkowym kwasem hialuronowym i wykonać ultradźwięki.

4

UWAGA! W celu wydłużenia czasu umożliwiającego kontakt głowicy ze skórą po aplikacji serum należy zaaplikować kryjącą warstwę Kontakt-żelu do zabiegów z ultradźwiękami. Nie kontakt-żelu do zabiegów z ultradźwiękami. Nie kontakt-żelu usuwamy suchymi płatkami. Okolice oczu zabezpieczamy wilgotnymi płatkami kosmetycznymi nasączonymi Satynową wodą różaną.

5

Nakładamy grubą warstwę Hialuronowej liftingującej maseczki do twarzy. Twarz i szyję pokrywamy dokładnie czystą gazą, pozostawiając wolne otwory nosowe. Mieszmamy 5 miarek proszku oraz 3 miarki zimnej wody mineralnej (niegazowanej) do uzyskania jednolitej masy. Następnie od razu nakładamy maskę równomiernie na całą twarz i szyję, omijając okolice oczu, pozostawiając wolne otwory nosowe. Maskę nakładamy energicznie pasmami na zewnątrz i lekko ku górze. Po 20 min maskę zdejmujemy ostrożnie w jednym kawałku.

6

Na zakończenie zabiegu aplikujemy na okolicę oczu preparat dobrany do potrzeb skóry Klienta (pełna oferta produktów dostępna na końcu katalogu). Na twarz i szyję наносimy Hialuronowy krem do twarzy SPF 15.



HYALURONOWE MLECZKO DO DEMAKIJAŻU TWARZY

Przeznaczenie:
skóra sucha z utratą jędrności, skóra z oznakami starzenia.

Składniki aktywne:
Niskocząsteczkowy Kwas hialuronowy, Wysokocząsteczkowy Kwas hialuronowy, Alantoina, Witamina E.

Działanie:

- idealnie usuwa makijaż, także z oczu
- oczyszcza i odświeża skórę
- koi i łagodzi podrażnienia
- optymalnie nawilża.

Pojemność: 500 ml
Wydajność: 60 zabiegów
Indeks: 137455



HYALURONOWY TONIK DO TWARZY

Przeznaczenie:
skóra sucha z utratą jędrności, skóra z oznakami starzenia.

Składniki aktywne:
Niskocząsteczkowy Kwas hialuronowy, Wysokocząsteczkowy Kwas hialuronowy, D-panthenol.

Działanie:

- tonizuje i odświeża skórę
- optymalnie nawilża
- zmniejsza napięcie skóry
- idealne zakończenie demakijażu.

Pojemność: 500 ml
Wydajność: 60 zabiegów
Indeks: 137454



HYALURONOWY PEELING ENZYMATYCZNY DO TWARZY

Przeznaczenie:
każdy rodzaj skóry, w tym sucha, z utratą jędrności i oznakami starzenia.

Składniki aktywne:
Niskocząsteczkowy Kwas hialuronowy, Wysokocząsteczkowy Kwas hialuronowy, Trehaloza, Ekstrakt z papai, Ekstrakt z ananasa, D-panthenol.

Działanie:

- delikatnie złuszcza martwe komórki naskórka
- wygładza i nawilża skórę
- skutecznie łagodzi podrażnienia
- rozjaśnia i poprawia koloryt skóry.

Pojemność: 150 g
Wydajność: 30 zabiegów
Indeks: 137456



3,5% HYALURONOWE SERUM DO TWARZY

Przeznaczenie:
skóra sucha z utratą jędrności, skóra z oznakami starzenia, również na okolice oczu.

Składniki aktywne:
Niskocząsteczkowy Kwas hialuronowy, Wysokocząsteczkowy Kwas hialuronowy, Alantoina, Witamina E.

Działanie:

- intensywnie nawilża
- stymuluje naturalne mechanizmy nawilżające skóry
- wygładza skórę
- uelastycznia i ujędrnia
- tworzy na skórze hydrofilm (zapobiega wysuszeniu)
- splyca powierzchnie zmarszczki.

Pojemność: 50 g
Wydajność: 17 zabiegów
Indeks: 137393



HYALURONOWY KREM DO TWARZY SPF 15

Przeznaczenie:
skóra sucha z utratą jędrności, skóra z oznakami starzenia.

Składniki aktywne:
Technologia Hydra-HYAL² (Niskocząsteczkowy Kwas hialuronowy, Wysokocząsteczkowy Kwas hialuronowy, Hydrolizowane Glikozaminoglikany, Heksapeptyd).

Działanie:

- niweluje szorstkość i napięcie skóry
- długotrwale chroni przed wysuszeniem
- wygładza i uelastycznia skórę
- daje efekt delikatnie matowej skóry.

Pojemność: 100 ml
Wydajność: 50 zabiegów
Indeks: 137734



ANATOMICZNA MASKA ALGOWO-GIPSOWA DO TWARZY

Przeznaczenie:
skóra sucha z utratą jędrności, skóra z oznakami starzenia.

Składniki aktywne:
Alginian.

Działanie:

- wspomaga wchłanianie substancji aktywnych z preparatów aplikowanych pod maskę
- poprawia jędrność skóry
- modeluje ował twarzy.

Pojemność: 800 g
Wydajność: 10 zabiegów
Indeks: 137394

PRODUKT REKOMENDOWANY DO ZABIEGÓW Z UŻYCIEM APARATURY



W celu zintensyfikowania i przedłużenia efektów zabiegu rekomendujemy produkty do pielęgnacji domowej z linii Bielenda Professional SUPREMELAB HYDRA-HYAL² INJECTION.

Więcej informacji o produktach w rozdziale IV katalogu Profesjonalna Pielęgnacja Domowa.

ZOBACZ WIĘCEJ NA:
www.bielendaprofessional.pl

Zobacz wideo na: **YouTube**

PROFESJONALNA PIELEGNACJA DOMOWA



AQUA-PORIN ULTRA EFFECT

ZABIEG ULTRANAWILŻAJĄCY O DZIAŁANIU ANTI-AGING

WSKAZANIA

• każdy rodzaj cery po 25. roku życia • cera szczególnie sucha i odwodniona, niedotleniona • skóra po nadmiernej ekspozycji słonecznej • po zabiegach mikrodermabrazji i eksfoliacji kwasami • po zabiegach medycyny estetycznej

DZIAŁANIE

• intensywnie i długotrwale nawilża skórę z zewnątrz i od wewnątrz • sukcesywnie aktywuje naturalny akwaporyn w skórze • wzmacnia i regeneruje skórę • nadaje skórze miękkość i jedwabistą gładkość • zwiększa jędrność i elastyczność skóry • zwiększa poczucie komfortu skóry • koi i łagodzi podrażnienia • nadaje skórze zdrowy i promienny wygląd

PRZECIWSKAZANIA

• uczulenie lub nadwrażliwość na składniki zawarte w preparatach

essential



GŁÓWNE SKŁADNIKI AKTYWNE



DUO AQUA-PORIN

Powoduje wzrost wydzielania AQP8, które zwiększają zasoby i dyfuzję mocznika w całej epidermie oraz AQP3 spełniające bardzo ważną rolę w magazynowaniu i transporcie wody w skórze. Stymulacja syntezy AQP8 i AQP3 powoduje również wzmocnienie NMF-u skóry. Nawilża skórę, redukuje transepidermalną utratę wody (TEWL) oraz transepidermalną utratę mocznika (TEUL).



TREHALOZA

Naturalna funkcja trehalozy polega na ochronie ludzkiej skóry przed szkodliwymi czynnikami środowiskowymi. Jest skutecznym nawilżaczem, gdyż ochrania fibroblasty przed odwodnieniem. Dostarcza wodę do tkanek, przez co zmniejsza skutki jej wysuszenia oraz pomaga zachować naturalną strukturę skóry.



BETAINA

Naturalny produkt o niezwykłych właściwościach wiązania wody. Chroni skórę przed mechanicznymi i chemicznymi uszkodzeniami. Wygładza skórę, dając natychmiastowe wrażenie gładkości skóry. Betaina wpływa na prawidłowy transport wody do, jak i z komórek skóry.

PROCEDURA ZABIEGU

1

Wykonujemy demakijaż oczu i ust przy użyciu Płynu do demakijażu oczu i ust. Skórę twarzy, szyi i dekoltu oczyszczamy przy użyciu Ultranaświetlającego kremu do demakijażu twarzy. Tonizujemy skórę objętą zabiegiem Ultranaświetlającym tonikiem do twarzy.

2

2 w 1 Enzymatyczny peeling drobnoziarnisty do twarzy z papainą i bromelaflną наносimy na okolicę objętą zabiegiem. Przez około 5-10 minut wykonujemy peeling twarzy, szyi i dekoltu. Po upływie tego czasu zmywamy peeling letnią wodą i osuszamy skórę, następnie tonizujemy. UWAGA! Stosowanie peelingu jest uzależnione od rodzaju cery. Należy postępować zgodnie z zaleceniami na opakowaniu.

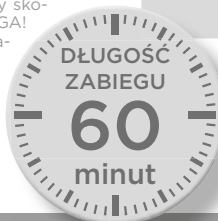

3

Na oczyszczoną skórę aplikujemy Ultranaświetlające serum do twarzy. Serum delikatnie wmasowujemy w skórę i wprowadzamy za pomocą wybranej aparatury (np. ultradźwięków) w celu wzmocnienia efektów.

4

Dodatkowo możemy wykonać relaksacyjny masaż twarzy, szyi i dekoltu przy użyciu Ultranaświetlającego musu do twarzy.

WSKAZÓWKI EKSPERTA

Sylwia Wójcik - Ekspert pielęgnacji, Szkoleniowiec, Specjalista ds. badań i rozwoju Bielenda Professional.

Inspiracją do powstania zabiegu stały się odkrycia naukowe oraz obserwacja fizjologii skóry. Odkrycie Akwaporyn nagrodzono w 2003 roku Nagrodą Nobla. Laboratorium Bielenda Professional wykorzystało to odkrycie, aby stworzyć zabieg utrzymujący równowagę hydrostatyczną skóry oraz skutecznie odbudowujący strukturę naskórka. Technologia ciekłokrystaliczna wykorzystana w zabiegu naśladuje strukturę cementu międzykomórkowego naskórka, dzięki temu skutecznie uszczelnia naturalną barierę skóry.

WAŻNE INFORMACJE

- 6-8 zabiegów raz w tygodniu, dla podtrzymania - raz na miesiąc lub jednorazowo jako zabieg „bankietowy”.
- W celu wydłużenia czasu kontaktu głowicy ze skórą po serum aplikujemy warstwę Kontakt-żelu do zabiegów z ultradźwiękami.

5

Po aplikacji serum nasączamy płatki kosmetyczne Satynową wodą różaną i nakładamy na oczy jako kompres na zmęczone powieki. Następnie przygotowujemy Transparentną ultranaświetlającą maskę algową do twarzy (2 miarki proszku oraz 3 miarki zimnej wody mineralnej), nakładamy ją na twarz i szyję. Wymienne z maską algową można zastosować Ultranaświetlający mus do twarzy. Pozostawiamy na 20 minut, a następnie usuwamy.

6

Na zakończenie zabiegu aplikujemy na okolicę oczu preparat dobrany do potrzeb skóry Klienta (pełna oferta produktów dostępna na końcu katalogu). Na okolicę twarzy, szyi i dekoltu наносimy Ultranaświetlający krem do twarzy na bazie ciekłokrystalicznej.



ULTRANAWILŻAJĄCY KREM DO DEMAKIJAŻU TWARZY

Przeznaczenie: każdy rodzaj cery, szczególnie sucha i odwodniona.

Składniki aktywne: Trehaloza, Olej ze słodkich migdałów, Witamina E.

Działanie:

- skutecznie usuwa makijaż
- przygotowuje do zabiegu
- oczyszcza z wszelkich zanieczyszczeń
- koi i łagodzi podrażnienia
- optymalnie nawilża
- wygładza i zmiękcza naskórek.

Pojemność: 500 ml
Wydajność: 60 zabiegów
Indeks: 137319



ULTRANAWILŻAJĄCY TONIK DO TWARZY

Przeznaczenie: każdy rodzaj cery, szczególnie sucha i odwodniona.

Składniki aktywne: Kwas mlekowy, Mleczan sodu, Trehaloza, Betaina.

Działanie:

- tonizuje i odświeża skórę
- optymalnie nawilża
- zmniejsza napięcie
- stanowi idealne zakończenie demakijażu.

Pojemność: 500 ml
Wydajność: 60 zabiegów
Indeks: 137320



2 w 1 ENZYMATYCZNY PEELING DROBNOZIARNISTY DO TWARZY Z PAPAINĄ I BROMELAINĄ

Przeznaczenie: cera wrażliwa, sucha i odwodniona.

Składniki aktywne: Papaina, Bromelaina, Mocznik, Olej Awokado.

Działanie:

- formuła łączy enzymatyczne i mechaniczne złuszczenie
- rozpuszcza i usuwa martwe komórki naskórka
- przygotowuje skórę do dalszych etapów zabiegu
- wygładza i regeneruje
- rozjaśnia, odświeża
- nadaje jedwabistą miękkość.

Pojemność: 150 g
Wydajność: 30 zabiegów
Indeks: 137321



ULTRANAWILŻAJĄCE SERUM DO TWARZY

Przeznaczenie: każdy rodzaj cery, szczególnie sucha i odwodniona.

Składniki aktywne: Trehaloza, Betaina.

Działanie:

- intensywnie nawilża skórę
- wzmacnia jej naturalną barierę ochronną
- zabezpiecza przed utratą wody i mocznika
- przywraca elastyczność
- poprawia sprężystość
- wygładza naskórek
- zapobiega procesom starzenia.

Pojemność: 30 ml
Wydajność: 10 zabiegów
Indeks: 137322



ULTRANAWILŻAJĄCY MUS DO TWARZY

Przeznaczenie: każdy rodzaj cery, szczególnie sucha i odwodniona.

Składniki aktywne: Duo AQUA-Porine, Trehaloza, Olej winogronowy.

Działanie:

- intensywnie nawilża skórę
- aktywuje naturalne mechanizmy nawilżenia skóry
- długotrwale chroni przed wysuszeniem
- niweluje szorstkość i napięcie skóry.

Pojemność: 150 g
Wydajność: 20 zabiegów
Indeks: 137323



TRANSPARENTNA ULTRANAWILŻAJĄCA MASKA ALGOWA DO TWARZY

Przeznaczenie: każdy rodzaj cery, szczególnie sucha i odwodniona.

Składniki aktywne: Alginat, Trehaloza, Betaina, Witamina E w mikrokapsułkach.

Działanie:

- zwiększa nawilżenie i odżywienie skóry
- wycisza i łagodzi
- intensyfikuje proces regeneracji
- zapobiega utracie elastyczności
- napina skórę.

Pojemność: 190 g
Wydajność: 10 zabiegów
Indeks: 137324
Indeks (Opakowanie uzupełniająca): 137326



ULTRANAWILŻAJĄCY KREM DO TWARZY NA BAZIE CIEKŁOKRYSTALICZNEJ

Przeznaczenie: każdy rodzaj cery, szczególnie sucha i odwodniona.

Składniki aktywne: Ceramidy, Fitosterole, Kwas linolowy i linolenowy z Oleju kukui, Kwas linolowy z Oleju z passiflory, Duo AQUA-Porine, Trehaloza, Betaina.

Działanie:

- intensywnie i długotrwale nawilża (wiąże wodę w skórze)
- chroni przed transepidermalną utratą wody
- aktywuje naturalne mechanizmy nawilżania skóry
- wspomaga odbudowę naturalnego płaszczka lipidowego
- nadaje promienny i zdrowy wygląd skórze
- niweluje uczucie dyskomfortu
- zapewnia prawidłowy poziom nawilżenia.

Pojemność: 100 ml
Wydajność: 50 zabiegów
Indeks: 137325

PRODUKT REKOMENDOWANY DO ZABIEGÓW Z UŻYCIEM APARATURY



PROFESJONALNA PIELĘGNACJA DOMOWA

W celu zintensyfikowania i przedłużenia efektów zabiegu rekomendujemy stosowanie do pielęgnacji domowej krem Bielenda Professional SUPREMELAB AQUA PORIN.



ZOBACZ WIĘCEJ NA:
www.bielendaprofessional.pl

Zobacz wideo na: **YouTube**



ESENCJA MŁODOŚCI

ZABIEG ANTI-AGING REWITALIZUJĄCY KOMÓRKI SKÓRY Z PHYTOCELLTEC™ ARGAN

WSKAZANIA

• każdy rodzaj cery po 35. roku życia • cera z objawami spadku elastyczności i jędrności, ze zwiększoną skłonnością do tworzenia się zmarszczek

DZIAŁANIE

• opóźnia starzenie komórek skóry • chroni komórki macierzyste skóry • działa przeciwzmarszczkowo • efektywnie redukuje zmarszczki • wzmacnia funkcje ochronne skóry • regeneruje, nawilża i odżywia skórę • minimalizuje wpływ szkodliwych czynników zewnętrznych • zwiększa gęstość skóry • intensyfikuje procesy regeneracji skóry

PRZECIWSKAZANIA

• uczulenie lub nadwrażliwość na składniki zawarte w preparatach

essential



GŁÓWNE SKŁADNIKI AKTYWNE



PHYTOCELLTEC™ ARGAN

Innowacyjny składnik oparty na roślinnych komórkach macierzystych otrzymanych z kiełków arganowych. To pierwsza substancja aktywna o udowodnionym naukowo działaniu ochronnym i witalizującym na komórki macierzyste skóry.



OLEJ ARGANOWY

Pozyskiwany wyłącznie tradycyjną metodą tłoczenia z orzechów drzewa arganowego. W swoim składzie zawiera: tokoferole, fitosterole, triterpenalkohole, tłuszcze nasycone, nienasycone i omega. Działa antyoksydacyjnie. Idealnie nawilża skórę.



KWAS HIALURONOWY

Bardzo silna substancja nawilżająca, która występuje w naszej skórze. Silny składnik przeciwzmarszczkowy łatwo i szybko wnika w naskórek, wypełnia zmarszczki od wewnątrz.

PROCEDURA ZABIEGU

1

Wykonujemy bardzo dokładny demakijaż okolicy zabiegowej z wykorzystaniem produktów marki Bienda Professional, dobranych do rodzaju skóry Klienta (pełna oferta produktów do demakijażu twarzy dostępna na końcu katalogu).

2

Arganowy peeling do twarzy z komórkami macierzystymi наносimy na okolicę objętą zabiegiem. Przez około 5-10 minut wykonujemy peeling twarzy, szyi i dekoltu. Po upływie tego czasu zmywamy peeling letnią wodą i osuszamy skórę, następnie tonizujemy.
UWAGA! Stosowanie peelingu jest uzależnione od rodzaju cery. Należy postępować zgodnie z zaleceniami na opakowaniu.



WSKAZÓWKI EKSPERTA

Justyna Mrówczyńska - Magister kosmetologii, Regionalny Kierownik Sprzedaży, Szkoleniowiec ds. Kosmetyki Profesjonalnej.

Wyciąg z komórek macierzystych z kiełków arganowych PhytoCellTec™ Argan wykorzystywany w zabiegu Esencja Młodości, penetrując w głąb skóry poprzez ujścia mieszków włosowych, wyraźnie odmładza, napina i nawilża skórę, zwiększa jej gęstość, chroni przed czynnikami zewnętrznymi. Odmładzający mus do twarzy z olejem arganowym idealnie sprawdzi się podczas masażu twarzy.

WAŻNE INFORMACJE

- 6-8 zabiegów raz w tygodniu, dla podtrzymania - raz na miesiąc lub jednorazowo jako zabieg „bankietowy”.
- Fundamentalne odmłodzenie skóry, pierwszy w Polsce zabieg anti-aging z roślinnymi komórkami macierzystymi PhytoCellTec™ Argan.

3

Na oczyszczoną skórę aplikujemy Serum do twarzy z komórkami macierzystymi. Delikatnie wmasowujemy je w skórę lub w celu wzmocnienia efektów wprowadzamy za pomocą wybranej aparatury (np. ultradźwięków).

4

UWAGA! W celu wydłużenia czasu umożliwiającego kontakt głowicy ze skórą, po aplikacji serum należy zaaplikować kryjącą warstwę Kontakt-żelu do zabiegów z ultradźwiękami. Jeśli wprowadzamy serum bez aparatury, możemy wykonać relaksacyjny masaż twarzy, szyi i dekoltu przy użyciu Odmładzającego musu do twarzy z komórkami macierzystymi.

5

Po aplikacji serum nasączamy płatkę kosmetyczną Satynową wodą różaną i nakładamy na oczy jako kompres na zmęczone powieki. Następnie przygotowujemy Maskę algową z komórkami macierzystymi, nakładamy ją na twarz i szyję. Wymienne z maską algową, można zastosować Odmładzający mus do twarzy z komórkami macierzystymi. Dla zintensyfikowania działania tej maski poprzez okłuzję, proponujemy nałożyć na nią maskę algową. Pozostawiamy na 20 minut, a następnie usuwamy. Tonizujemy skórę.

6

Na zakończenie zabiegu aplikujemy na okolicę oczu preparat dobrany do potrzeb skóry Klienta (pełna oferta produktów dostępna na końcu katalogu). Na okolicę twarzy, szyi i dekoltu наносimy Krem do twarzy z roślinnymi komórkami macierzystymi.



ARGANOWY PEELING DO TWARZY Z KOMÓRKAMI MACIERZYSTYMI

Przeznaczenie:

cerza sucha, mieszana, wrażliwa.

Składniki aktywne:

PhytoCellTec™ Argan, Olej Arganowy, Oliwa z oliwek, Olej Awokado, Olej ze stoczków migdałów, D-panthenol, Witamina E.

Działanie:

- rewitalizuje komórki skóry
- nawilża i odżywia skórę
- uelastycznia, napina i zwiększa gęstość skóry
- zmniejsza głębokość zmarszczek
- intensyfikuje procesy regeneracji skóry
- wzmacnia funkcje metaboliczne skóry.

Pojemność: 150 g

Wydajność: 30 zabiegów

Indeks: 137309



SERUM DO TWARZY Z KOMÓRKAMI MACIERZYSTYMI

Przeznaczenie:

rewitalizacja komórek skóry.

Składniki aktywne:

PhytoCellTec™ Argan, Arginina, Mocznik, Mleczan sodu, Kwas mlekowy, Kwas hialuronowy.

Działanie:

- rewitalizuje komórki skóry
- nawilża i odżywia skórę
- uelastycznia, napina i zwiększa gęstość skóry
- zmniejsza głębokość zmarszczek
- intensyfikuje procesy regeneracji skóry
- wzmacnia funkcje metaboliczne skóry.

Pojemność: 30 ml

Wydajność: 10 zabiegów

Indeks: 137295



MUS DO TWARZY Z KOMÓRKAMI MACIERZYSTYMI

Przeznaczenie:

cerza pozbawiona elastyczności i jędrności.

Składniki aktywne:

PhytoCellTec™ Argan, Olej Arganowy, Witamina E, Kwas hialuronowy.

Działanie:

- odmładza i rewitalizuje skórę
- nawilża, odżywia
- wzmacnia potencjał regeneracyjny skóry
- zwiększa jędrność i gęstość skóry
- poprawia napięcie skóry
- zmniejsza głębokość zmarszczek
- witalizuje i chroni cenne komórki skóry właściwej.

Pojemność: 175 g

Wydajność: 20 zabiegów

Indeks: 137294



KREM DO TWARZY Z ROŚLINNYMI KOMÓRKAMI MACIERZYSTYMI

Przeznaczenie:

cerza pozbawiona elastyczności i jędrności.

Składniki aktywne:

PhytoCellTec™ Argan, Olej Arganowy, Bio-Peptydy, Kwas hialuronowy.

Działanie:

- fundamentalnie odmładza skórę
- nawilża i rewitalizuje skórę
- odżywia komórki macierzyste skóry właściwej
- wzmacnia potencjał regeneracyjny skóry
- zwiększa jędrność i gęstość skóry
- poprawia napięcie skóry
- zmniejsza głębokość zmarszczek
- witalizuje i chroni cenne komórki skóry właściwej.

Pojemność: 100 ml

Wydajność: 50 zabiegów

Indeks: 137296



MASKA ALGOWA DO TWARZY Z KOMÓRKAMI MACIERZYSTYMI

Przeznaczenie:

cerza pozbawiona elastyczności i jędrności.

Składniki aktywne:

PhytoCellTec™ Argan, Alginat (100% ekstrakt z alg brunatnych).

Działanie:

- rewitalizuje komórki skóry
- nawilża i odżywia skórę
- uelastycznia, napina i zwiększa gęstość skóry
- intensyfikuje procesy regeneracji skóry.

Pojemność: 190 g

Wydajność: 10 zabiegów

Indeks: 137295

Indeks (Opakowanie uzupełniające): 137297

PRODUKT REKOMENDOWANY DO ZABIEGÓW Z UŻYCIEM APARATURY



PROFESJONALNA PIELĘGNACJA DOMOWA

W celu zintensyfikowania i przedłużenia efektów zabiegu rekomendujemy stosowanie do pielęgnacji domowej krem Bielenda Professional SUPREMLAB CELL-TECH AGE.



ZOBACZ WIĘCEJ NA:

www.bielendaprofessional.pl

Zobacz wideo na: **YouTube**



WODOSPAD ZŁOTA

EKSKLUZYWNY ZABIEG NAWILŻAJĄCO-UJĘDRNIAJĄCY

WSKAZANIA

• każdy rodzaj cery • cera wymagająca rozświetlenia i ujędrnienia • drobne zmarszczki strukturalne i mimiczne • jednorazowo jako zabieg „bankietowy”

DZIAŁANIE

• stymuluje produkcję kolagenu i elastyny • intensywnie nawilża i zmiękcza naskórek • poprawia gęstość i wzmacnia strukturę skóry • sptyca drobne zmarszczki • odżywia i regeneruje • daje efekt rozświetlonej, pełnej blasku cery

PRZECIWWSKAZANIA

• uczulenie lub nadwrażliwość na składniki zawarte w preparatach



GŁÓWNE SKŁADNIKI AKTYWNE



KOLOIDALNE ZŁOTO

Niewielki rozmiar cząsteczek złota (ok. 4 mikronów) pozwala na jego wchłonięcie przez skórę, gdzie stymuluje procesy naprawcze, wspomaga wytwarzanie kolagenu i korzystnie wpływa na ukrwienie naczyń włosowatych.



MIKROKOLAGEN

To tripeptyd o strukturze identycznej do czynnika, który w naszej skórze stymuluje syntezę kolagenu. Jest to peptyd biomimetyczny, ponieważ naśladuje nasze naturalne reakcje zachodzące w skórze.



BOSWELLIA SERRATA

Wykazuje niezwykle właściwości kojące i łagodzące podrażnienia. Zmniejsza objawy bólu, zaczerwienienia, swędzenia poprzez blokowanie kluczowego enzymu wywołującego reakcje zapalne.

PROCEDURA ZABIEGU

1

Wykonujemy bardzo dokładny demakijaż okolicy zabiegowej z wykorzystaniem produktów marki Bielenda Professional, dobranych do rodzaju skóry Klienta (pełna oferta produktów do demakijażu twarzy dostępna na końcu katalogu w sekcji „Demakijaż”).

2

Aplikujemy na skórę peeling odpowiednio dobrany do rodzaju skóry (pełna oferta peelingsów do twarzy dostępna na końcu katalogu w sekcji „Peelingi”).



WSKAZÓWKI EKSPERTA

Sylwia Wójcik – Ekspert pielęgnacji, Szkoleniowiec, Specjalista ds. badań i rozwoju Bielenda Professional.

Zabieg świetnie sprawdzi się w przypadku skór dojrzałych, wymagających ujędrnienia i regeneracji. Dzięki zawartości składników, takich jak: koloidalne złoto, ekstrakt z kawioru i mieszanki olejów roślinnych skóra po zabiegu będzie wygładzona i odżywiona, a rozświetlające drobinki zawarte w serum i masce algowej zapewniają efekt zdrowej, pełnej blasku cery.

DŁUGOŚĆ
ZABIEGU

60
minut

WAŻNE INFORMACJE

- 5 zabiegów raz w tygodniu, dla podtrzymania – raz na miesiąc lub jednorazowo jako zabieg „bankietowy”.
- Serum zabiegowe przeznaczone do wprowadzenia manualnego.
- Efekt: ujędrniona, zregenerowana, rozświetlona skóra.

3

Wykonujemy relaksacyjny masaż twarzy, szyi i dekoltu przy użyciu Odżywczego kremu do masażu twarzy. Po wykonanym masażu nadmiar kremu usuwamy za pomocą wilgotnego kompresu.

4

Aplikujemy Ujędrniające serum z koloidalnym złotem. Delikatnie wmasowujemy je w skórę. Po aplikacji serum nasączamy płatki kosmetyczne Satynową wodą różaną i nakładamy na oczy jako kompres na zmęczone powieki.

5

Przygotowujemy Maskę algową z koloidalnym złotem, a następnie nakładamy ją na twarz i szyję. Pozostawiamy na 20 min. Usuwamy maskę i tonizujemy skórę. Następnie aplikujemy Złotą maseczkę ujędrniającą na twarz, szyję i dekol, którą pozostawiamy do wchłonięcia.

6

Na zakończenie zabiegu aplikujemy na okolicę oczu preparat dobrany do potrzeb skóry Klienta (pełna oferta produktów dostępna na końcu katalogu). Na okolicę twarzy, szyi i dekoltu наносimy Krem regenerujący do twarzy z koloidalnym złotem.



**UJĘDRNIAJĄCE SERUM DO TWARZY
Z KOLOIDALNYM ŻŁOTEM**

Przeznaczenie:
każdy rodzaj cery.

Składniki aktywne:

Koloidalne złoto, Ekstrakt z kawioru.

Działanie:

- pobudza naturalną witalność komórek
- hamuje proces powstawania zmarszczek
- wygładza i sypcza zmarszczki już istniejące
- zwiększa sprężystość i elastyczność naskórka
- likwiduje przebarwienia i wyrównuje koloryt skóry
- daje efekt rozświetlonej, pełnej blasku cery.

Pojemność: 50 ml

Wydajność: 25 zabiegów

Indeks: 137112



**ŻŁOTA MASECZKA UJĘDRNIAJĄCA
DO TWARZY**

Przeznaczenie:
każdy rodzaj cery.

Składniki aktywne:

Koloidalne złoto, Mikrokolagen, Bio-bustyl, Ekstrakt z kawioru.

Działanie:

- intensywnie nawilża i zmiękcza naskórek
- pobudza naturalną witalność komórek
- poprawia gęstość i wzmacnia strukturę skóry
- sypcza drobne zmarszczki
- odżywia i regeneruje
- daje efekt rozświetlonej, pełnej blasku cery.

Pojemność: 175 ml

Wydajność: 20 zabiegów

Indeks: 137251



**KREM REGENERUJĄCY DO TWARZY
Z KOLOIDALNYM ŻŁOTEM**

Przeznaczenie:
każdy rodzaj cery wymagający regeneracji.

Składniki aktywne:

Koloidalne złoto, Boswellia Serrata, Niacinamide PC, Olej Macadamia, Olej kukui, Arginina.

Działanie:

- przyspiesza regenerację naskórka dzięki wyjątkowemu połączeniu złota, aminopeptydów i leczniczych olejów roślinnych
- nawilża, łagodzi swędzenie i pieczenie
- chroni skórę przed bakteriami
- ochrona UV.

Pojemność: 100 ml

Wydajność: 50 zabiegów

Indeks: 137733



**MASKA ALGOWA DO TWARZY
Z KOLOIDALNYM ŻŁOTEM**

Przeznaczenie:
cera wymagająca poprawy jędrności.

Składniki aktywne:

Koloidalne złoto, Alginat (100% ekstrakt z alg brunatnych).

Działanie:

- stymuluje produkcję kolagenu i elastyny
- poprawia gęstość i wzmacnia strukturę skóry, napina ją i wygładza (lifting)
- modeluje owal twarzy
- neutralizuje wolne rodniki
- głęboko nawilża
- poprawia koloryt skóry.

Pojemność: 190 g

Wydajność: 10 zabiegów

Indeks: 137095

Indeks (Opakowanie uzupełniające): 200078

PROFESJONALNA PIELĘGNACJA DOMOWA

W celu zintensyfikowania i przedłużenia efektów zabiegu rekomendujemy stosowanie do pielęgnacji domowej Kremu regenerującego z Koloidalnym Żłotem Bielenda Professional SUPREME LAB PRECIOUS AGE.



ZOBACZ WIĘCEJ NA:

www.bielendaprofessional.pl

Zobacz wideo na: **YouTube**



DIAMENTOWY LIFTING

EKSKLUZYWNY ZABIEG LIFTINGUJĄCY DLA CERY DOJRZAŁEJ

WSKAZANIA

- skóra dojrzała, o obniżonej jędrności i sprężystości
- cera wymagająca regeneracji, wzmocnienia i ujędrnienia
- widoczne zmarszczki strukturalne i mimiczne
- zabieg „bankietowy”

DZIAŁANIE

- liftinguje i ujędrnia
- sptyca zmarszczki
- poprawia elastyczność skóry
- modeluje kontury twarzy
- redukuje objawy zmęczenia i stresu
- stanowi zastrzyk substancji aktywnych, dzięki którym następuje aktywizacja procesów odnowy skóry
- poprawia nawilżenie i koloryt skóry

PRZECIWSKAZANIA

- uczulenie lub nadwrażliwość na składniki zawarte w preparatach

essential

GŁÓWNE SKŁADNIKI AKTYWNE



SPROSKOWANY DIAMENT

Mineralna, naturalna substancja krystaliczna określana „królem klejnotów”. Sproszkowane diamenty mają zdolność odbijania światła, przez co dają efekt rozświetlający, nadający blasku skórze.



BIO-BUSTYL®

Zawiera trzy synergicznie działające substancje: biotechnologiczny filtrat bakteryjny bogaty w komórki wzrastowe, biopeptyd stymulujący syntezę kolagenu oraz biopeptyd określany „elastycznym”, gdyż zbudowany jest z sekwencji elastyny.



EASY LIFT

Kompleks dwóch synergicznie działających składników. Napina skórę poprzez działanie mechaniczne, powodowane strukturą polimeru. Składnik aktywny jest adsorbowany i rozciąga się na powierzchni skóry tworząc jednolity, elastyczny film. W krótkim czasie cofa się i rozciąga skórę. Skutkuje to widocznym i natychmiastowym wygładzeniem zmarszczek.

PROCEDURA ZABIEGU

1

Wykonujemy bardzo dokładny demakijaż okolicy zabiegowej z wykorzystaniem produktów marki Bielenda Professional, dobranych do rodzaju skóry Klienta (pełna oferta produktów do demakijażu twarzy dostępna na końcu katalogu).

2

Aplikujemy na skórę peeling odpowiednio dobrany do rodzaju skóry (pełna oferta peelingsów do twarzy dostępna na końcu katalogu).



WSKAZÓWKI EKSPERTA

Justyna Mrówczyńska – Magister kosmetologii, Regionalny Kierownik Sprzedaży, Szkoleniowiec ds. Kosmetyki Profesjonalnej.

Zabieg nadaje skórze natychmiastowy efekt napięcia, spłycenia drobnych zmarszczek oraz nawilżenia i rozjaśnienia kolorytu. Stosowany w serii pozwala w widoczny sposób poprawić ogólną kondycję cery dojrzałej. W ostatnim etapie zabiegu, po nałożeniu maski algowej, możemy wykonać relaksujący masaż dłoni, wykorzystując Zimną parafinę-maskę do dłoni z masłem shea, która dodatkowo zmiękcza, natłuszcza i odżywia skórę.



WAŻNE INFORMACJE

- 8 zabiegów raz w tygodniu, dla podtrzymania – raz na miesiąc lub jednorazowo przed specjalnymi okazjami.
- Serum zabiegowe przeznaczone do wprowadzenia manualnego.
- Efekt: lifting skóry, idealny zabieg „bankietowy”.

3

Wykonujemy relaksacyjny masaż twarzy, szyi i dekoltu przy użyciu Odżywczego kremu do masażu twarzy. Po wykonanym masażu nadmiar kremu usuwamy za pomocą wilgotnego kompresu.

4

Aplikujemy Diamentowe serum liftingujące do twarzy. Delikatnie wmasowujemy je w skórę. Po aplikacji serum nasączamy płatki kosmetyczne Satynową wodą różaną i nakładamy na oczy jako kompres na zmęczenie powieki.

5

Przygotowujemy Diamentową maskę algową, a następnie nakładamy ją na twarz i szyję. Pozostawiamy na 20 min. Usuwamy maskę i tonizujemy skórę. Następnie aplikujemy Diamentową maszkę liftingującą na twarz, szyję i dekolt, którą pozostawiamy do wchłonięcia.

6

Na zakończenie zabiegu aplikujemy na okolicę oczu preparat dobrany do potrzeb skóry Klienta (pełna oferta produktów dostępna na końcu katalogu). Na okolicę twarzy, szyi i dekoltu наносимы Diamentowy krem liftingujący do twarzy.



DIAMENTOWE SERUM LIFTINGUJĄCE DO TWARZY

Przeznaczenie:
cera dojrzała.

Składniki aktywne:

Sproszkowany diament, Easy-Lift.

Działanie:

- udoskonala i wzbogaca wszystkie zabiegi kosmetyczne
- hamuje proces powstawania zmarszczek
- wygładza i spłyca zmarszczki już istniejące
- poprawia sprężystość i elastyczność skóry twarzy, szyi i dekoltu.

Pojemność: 50 ml

Wydajność: 25 zabiegów

Indeks: 137215



DIAMENTOWA MASECZKA LIFTINGUJĄCA DO TWARZY

Przeznaczenie:
cera dojrzała.

Składniki aktywne:

Sproszkowany diament, Easy-Lift, Mikrokolagen, Bio-bustyl.

Działanie:

- liftinguje skórę
- efektywnie poprawia jej napięcie
- wygładza zmarszczki wypełniając je od środka
- napina i nawilża skórę
- zapobiega wiotczeniu naskórka.

Pojemność: 175 ml

Wydajność: 20 zabiegów

Indeks: 137253



DIAMENTOWY KREM LIFTINGUJĄCY DO TWARZY

Przeznaczenie:
cera dojrzała wymagająca liftingu.

Składniki aktywne:

Sproszkowany diament, Easy-Lift, certyfikowany przez ECOCERT, Żeń-szeń, Kolagen morski.

Działanie:

- nawilża i regeneruje skórę
- wygładza optycznie zmarszczki
- poprawia napięcie skóry
- daje efekt natychmiastowego liftingu
- posiada właściwości antyoksydacyjne
- odmładza i regeneruje komórki skóry.

Pojemność: 100 ml

Wydajność: 30 zabiegów

Indeks: 137290



DIAMENTOWA MASKA ALGOWA DO TWARZY

Przeznaczenie:
cera dojrzała wymagająca liftingu.

Składniki aktywne:

Sproszkowany diament, Alginat (100% ekstrakt z alg brunatnych), Makroelementy, Mikroelementy.

Działanie:

- optycznie redukuje zmarszczki
- poprawia napięcie skóry, wygładza
- szybko i efektywnie poprawia nawilżenie
- intensywnie odżywia zapewniając prawidłowe funkcjonowanie skóry
- przedłuża młodość skóry zwalczając wolne rodniki.

Pojemność: 190 g

Wydajność: 10 zabiegów

Indeks: 137199

Indeks (Opakowanie uzupełniające): 200182

PROFESJONALNA PIELĘGNACJA DOMOWA

W celu zintensyfikowania i przedłużenia efektów zabiegu rekomendujemy stosowanie do pielęgnacji domowej Diamentowy krem liftingujący Bielenda Professional SUPREME LAB PRECIOUS AGE



ZOBACZ WIĘCEJ NA:

www.bielendaprofessional.pl

Zobacz wideo na: **YouTube**



ZASTRZYK MŁODOŚCI

ZABIEG PRZECIWMARSZCZKOWY Z KWASEM HIALURONOWYM

WSKAZANIA

• każdy rodzaj cery po 25. roku życia • szczególnie cera sucha • wymagająca regeneracji • zmarszczki strukturalne i mimiczne • jako uzupełnienie zabiegów medycyny estetycznej • jednorazowo jako zabieg „bankietowy”

DZIAŁANIE

• sptyca i wygładza zmarszczki • intensywnie nawilża poprzez uzupełnienie niedoborów wody w warstwie rogowej naskórka • chroni skórę przed wysuszeniem • poprawia gęstość i wzmacnia strukturę skóry • aktywizuje procesy przeciwdziałające starzeniu się skóry • redukuje objawy zmęczenia i stresu

PRZECIWSKAZANIA

• uczulenie lub nadwrażliwość na składniki zawarte w preparatach



GŁÓWNE SKŁADNIKI AKTYWNE



KWAS HIALURONOWY

Należy do polisacharydów oraz występuje we wszystkich organizmach żywych. Wiąże wodę w naskórku oraz jest odpowiedzialny za prawidłowe uwodnienie kolagenu (budulec włókien podporowych skóry). Poprzez film tworzący się na skórze, zapewnia odpowiedni poziom nawilżenia i zabezpiecza przed utratą elastyczności.



OLEJ ARGANOWY

Oil pozyskiwany wyłącznie tradycyjną metodą tłoczenia z orzechów drzewa arganowego. W swoim składzie zawiera: tokoferole, fitosterole, triterpenalkohole i tłuszcze, zarówno nasycone, jak i nienasycone, a także tłuszcze omega. Działa antyoksydacyjnie, dezynfekująco, zabija grzyby, bakterie, wpływa korzystnie na krążenie krwi, idealnie nawilża skórę.



MIKROKOLAGEN

To miniaturowy fragment białka o strukturze identycznej do czynnika, który w naszej skórze stymuluje syntezę kolagenu. Jest to peptyd biomimetyczny, ponieważ naśladuje naturalne reakcje zachodzące w skórze, sygnalizując im inicjację syntezy substancji potrzebnych do wysycenia skóry. Efektem działania jest wypełnienie zmarszczek od wewnątrz, czyli wygładzenie cery.

PROCEDURA ZABIEGU

1

2

Wykonujemy bardzo dokładny demakijaż okolicy zabiegowej z wykorzystaniem produktów marki Bielenda Professional, dobranych do rodzaju skóry Klienta (pełna oferta produktów do demakijażu twarzy dostępna na końcu katalogu).

Aplikujemy na skórę peeling odpowiednio dobrany do rodzaju skóry (pełna oferta peelingsów do twarzy dostępna na końcu katalogu).



WSKAZÓWKI EKSPERTA

Justyna Dziura – Kosmetolog, Regionalny Kierownik Sprzedaży, Szkoleniowiec ds. Kosmetyki Profesjonalnej.

Główny składnik aktywny zabiegu – kwas hialuronowy to doskonały naturalny nawilżacz. Może związać aż 40 razy więcej cząsteczek wody, niż sam waży. Temu zawdzięczamy jego ogromną zdolność nawilżenia, wygładzania skóry oraz splycania zmarszczek. To doskonały sposób na ochronę przed przesuszeniem oraz spowolnienie procesów starzenia. Zastrzyk młodości polecam także jako zabieg „bankietowy” – daje błyskawiczny efekt, jest nieinwazyjny, a skóra pozostaje nawilżona i gładka.



WAŻNE INFORMACJE

- 6-8 zabiegów raz w tygodniu, dla podtrzymania – raz na miesiąc lub jednorazowo jako zabieg „bankietowy”.
- W celu wydłużenia czasu kontaktu głowicy ze skórą po serum aplikujemy warstwę Kontakt-żelu do zabiegów z ultradźwiękami.
- Szybki efekt silnego nawilżenia i gładkiej skóry.

3

4

Na oczyszczoną skórę aplikujemy Serum z kwasem hialuronowym. Serum delikatnie wmasowujemy w skórę lub wprowadzamy za pomocą wybranej aparatury (ultradźwięków) w celu wzmocnienia efektów.

Jeśli wprowadzamy serum bez aparatury możemy wykonać relaksacyjny masaż twarzy, szyi i dekoltu przy użyciu Odżywczego kremu do masażu twarzy lub Kawiorowego kremu do masażu.

5

6

Przygotowujemy Maskę algową z kwasem hialuronowym, a następnie nakładamy na twarz i szyję. Pozostawiamy na 20 minut. Usuamy i tonizujemy skórę. Następnie nakładamy Przeciwmarszczkową maseczkę do twarzy z kwasem hialuronowym, którą pozostawiamy do wchłonięcia. Ewentualny nadmiar maseczki usuwamy i tonizujemy skórę.

Na zakończenie zabiegu aplikujemy na okolicę oczu preparat dobrany do potrzeb skóry Klienta (pełna oferta produktów dostępna na końcu katalogu). Na okolicę twarzy, szyi i dekoltu наносimy Krem przeciwmarszczkowy do twarzy z kwasem hialuronowym SPF 15.



SERUM DO TWARZY Z KWASEM HIALURONOWYM

Przeznaczenie:
redukcja zmarszczek, nawilżenie.

Składniki aktywne:
Kwas hialuronowy, Mikrokolagen, Tauryna.

Działanie:

- wypełnia zmarszczki, zapewniając skuteczną terapię przeciwzmarszczkową
- poprawia napięcie skóry.

Pojemność: 30 ml
Wydajność: 10 zabiegów
Indeks: 137249



PRZECIWMARSZCZKOWA MASECZKA DO TWARZY Z KWASEM HIALURONOWYM

Przeznaczenie:
cera dojrzała, sucha.

Składniki aktywne:
Kwas hialuronowy, Tauryna, Ekstrakt z granatu.

Działanie:

- wygładza i intensywnie nawilża
- niweluje znajdujące się na skórze zmarszczki
- wiąże wodę w naskórku
- wzmacnia właściwości ochronne skóry
- uelastycznia naskórek
- wygładza i ujędrnia.

Pojemność: 175 ml
Wydajność: 20 zabiegów
Indeks: 137247



KREM PRZECIWMARSZCZKOWY DO TWARZY Z KWASEM HIALURONOWYM SPF 15

Przeznaczenie:
cera dojrzała, sucha.

Składniki aktywne:
Kwas hialuronowy, Olej arganowy, Koenzym Q10.

Działanie:

- zawiera filtr UVA, UVB SPF 15
- pobudza odnowę skóry, regeneruje i odżywia
- wygładza i poprawia nawilżenie
- dotlenia komórki, neutralizuje wolne rodniki.

Pojemność: 100 ml
Wydajność: 30 zabiegów
Indeks: 137262



MASKA ALGOWA DO TWARZY Z KWASEM HIALURONOWYM

Przeznaczenie:
cera sucha z objawami zmarszczek.

Składniki aktywne:
Kwas hialuronowy, Alginat (100% ekstrakt z alg brunatnych).

Działanie:

- wiąże wodę w naskórku
- niweluje znajdujące się na skórze zmarszczki
- wzmacnia właściwości ochronne skóry
- wygładza i poprawia poziom nawilżenia naskórka
- uelastycznia naskórek, wygładza, ujędrnia.

Pojemność: 190 g
Wydajność: 10 zabiegów
Indeks: 137248
Indeks (Opakowanie uzupełniające): 200248

PRODUKT
REKOMENDOWANY
DO ZABIEGÓW
Z UŻYCIEM APARATURY



PROFESJONALNA PIELĘGNACJA DOMOWA

W celu zintensyfikowania i przedłużenia efektów zabiegu rekomendujemy stosowanie do pielęgnacji domowej serii Bielenda Professional SUPREME LAB HYDRA-HYAL² INJECTION.



ZOBACZ WIĘCEJ NA:
www.bielendaprofessional.pl

Zobacz wideo na: **YouTube**

WSKAZANIA

- cera naczynekowa, skłonna do podrażnień, wrażliwa
- trądzik różowaty • dla kobiet i mężczyzn w każdym wieku

DZIAŁANIE

- obkurcza naczynia krwionośne • wzmacnia odporność ścian naczyń na pęknięcie • przywraca im elastyczność • zapobiega tworzeniu się teleangiektazji • zmniejsza wrażliwość termoreceptorów skóry • wyraźnie ją schładza • łagodzi podrażnienia • wzmacnia funkcje ochronne skóry • wyrównuje koloryt naskórka

PRZECIWWSKAZANIA

- uczulenie lub nadwrażliwość na składniki zawarte w preparatach



GŁÓWNE SKŁADNIKI AKTYWNE



STABILNA WITAMINA C

Tradycyjne formy Witaminy C są niestabilne, wrażliwe na tlen, światło, jony metali i szybko ulegają rozkładowi. Stabilna Witamina C, czyli Ascorbyl Glucoside, aktywuje się już po nałożeniu na skórę. W kontakcie z enzymami skóry ulega hydrolizie, w wyniku której powstaje czysta, aktywna Witamina C i glukoza. Jest bardzo silnym antyutleniaczem, bierze udział w syntezie kolagenu.

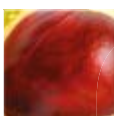

EKSTRAKT Z KASZTANOWCA

Zawiera escynę, która w połączeniu z flawonoidami i pochodnymi kumaryny uszczelnia ściany naczyń włosowatych, zmniejsza ich kruchość, przywraca elastyczność, poprawia ukrwienie skóry i mięśni gładkich. Dzięki zawartym w wyciągu z kasztanowca bioflawonoidom ekstrakt wykazuje również działanie przeciwzmarszczkowe.



TROXERUTYNA

Posiada intensywne działanie ochronne na naczynia krwionośne, wzmacnia ich ścianki, zapewnia elastyczność. Jest aktywnym przeciwutleniaczem.

PROCEDURA ZABIEGU

1

Wykonujemy bardzo dokładny demakijaż okolicy zabiegowej z wykorzystaniem produktów marki Bielenda Professional, dobranych do rodzaju skóry klienta (pełna oferta produktów do demakijażu twarzy dostępna na końcu katalogu).

2

Aplikujemy na skórę peeling odpowiednio dobrany do rodzaju skóry (pełna oferta peelingów do twarzy dostępna na końcu katalogu).



WSKAZÓWKI EKSPERTA

Justyna Mrówczyńska - Magister kosmetologii, Regionalny Kierownik Sprzedaży, Szkoleniowiec ds. Kosmetyki Profesjonalnej.

Cera z rozszerzonymi naczynkami wymaga szczególnej pielęgnacji. Zaleca się uszczelnianie kruchych naczyń krwionośnych poprzez stosowanie preparatów redukujących zaczerwienienia oraz łagodzących podrażnienia. Maska algowa zastosowana w zabiegu delikatnie chłodzi, uspokaja skórę oraz wyrównuje koloryt skóry. Do ujednolicenia kolorytu skóry rekomendowane jest użycie CC Kremu korygująco-tonującego do twarzy, który delikatnie dopasuje się do rodzaju cery, rozświetli oraz rozpromieni skórę.

DŁUGOŚĆ
ZABIEGU60
minut

WAŻNE INFORMACJE

- 6 zabiegów raz w tygodniu, dla podtrzymania - raz na miesiąc.
- W celu wydłużenia czasu kontaktu głowicy ze skórą po serum aplikujemy warstwę Kontakt-żelu do zabiegów z ultradźwiękami.
- Efekt to skuteczna redukcja zaczerwienień skóry.

3

Na oczyszczoną skórę aplikujemy Serum na naczynka. Delikatnie wmasowujemy je w skórę lub w celu wzmocnienia efektów wprowadzamy za pomocą wybranej aparatury (np. ultradźwięków).

4

Jeśli wprowadzamy serum bez aparatury, możemy wykonać relaksacyjny masaż twarzy, szyi i dekolty przy użyciu Odżywczego kremu do masażu twarzy.

5

Następnie nakładamy Chłodzącą maskę algową z rutyną i witaminą C (omijając okolice oczu) lub Wzmacniającą maseczkę do twarzy z rutyną i witaminą C. Dla zintensyfikowania działania tej maski poprzez okłuję proponujemy nałożyć na nią maskę algową. Pozostawiamy na 20 minut.

6

Na zakończenie zabiegu aplikujemy na okolice oczu preparat dobrany do potrzeb skóry klienta (pełna oferta produktów dostępna na końcu katalogu). Na okolicę twarzy, szyi i dekolty наносimy Krem do twarzy na naczynka z rutyną i witaminą C SPF 15.



SERUM NA NACZYNKĄ

Przeznaczenie:
cera wrażliwa z rozszerzonymi naczynkami.

Składniki aktywne:
Rutyna, Ekstrakt z Kasztanowca, Stabilna witamina C.

Działanie:

- wyraźnie wzmacnia ścianki i elastyczność naczynek krwionośnych
- przeciwdziała pękaniu naczynek
- skutecznie łagodzi podrażnienia
- aktywnie nawilża skórę
- rozjaśnia i poprawia koloryt naskórka.

Pojemność: 30 ml
Wydajność: 10 zabiegów
Indeks: 137053



WZMACNIAJĄCA MASECZKA DO TWARZY Z RUTYNĄ I WITAMINĄ C

Przeznaczenie:
cera wrażliwa z rozszerzonymi naczynkami.

Składniki aktywne:
Rutyna, Stabilna witamina C, Kasztan, Ekstrakt z żurawiny.

Działanie:

- wyraźnie wzmacnia ścianki i elastyczność naczynek krwionośnych
- skutecznie łagodzi podrażnienia
- pobudza naturalny system obronny skóry
- zapobiega pękaniu naczynek
- niweluje stany zapalne i zmniejsza zaczerwienienie skóry
- rozjaśnia i poprawia koloryt naskórka.

Pojemność: 175 ml
Wydajność: 20 zabiegów
Indeks: 137287



KREM DO TWARZY NA NACZYNKĄ Z RUTYNĄ I WITAMINĄ C SPF 15

Przeznaczenie:
cera wrażliwa, skłonna do zaczerwienień i rozszerzonych naczynek.

Składniki aktywne:
Rutyna, Stabilna witamina C.

Działanie:

- wycisza i łagodzi stany zapalne
- zmniejsza nadreaktywność naczyń
- pobudza naturalny system obronny
- nawilża, poprawia koloryt cery
- zapewnia optymalną ochronę UVA i UVB, SPF 15.

Pojemność: 100 ml
Wydajność: 30 zabiegów
Indeks: 137147



CHŁODZĄCA MASKA ALGOWA DO TWARZY Z RUTYNĄ I WITAMINĄ C

Przeznaczenie:
cera wrażliwa z rozszerzonymi naczynkami.

Składniki aktywne:
Rutyna, Witamina C, Alginat (100% ekstrakt z alg brunatnych).

Działanie:

- obkurcza i wzmacnia ścianki naczyń krwionośnych
- wycisza i łagodzi podrażnienia
- rozjaśnia przebarwienia skóry
- oczyszcza skórę z toksyn (detoks), pobudza mikrocyrkulację
- poprawia wyraźnie jej koloryt
- głęboko nawilża i reguluje gospodarkę wodną skóry
- napina i napręża skórę (lifting).

Pojemność: 190 g
Wydajność: 10 zabiegów
Indeks: 137016

Indeks (Opakowanie uzupełniające): 137072



PRODUKT REKOMENDOWANY DO ZABIEGÓW Z UŻYCIEM APARATURY



PROFESJONALNA PIELĘGNACJA DOMOWA

W celu zintensyfikowania i przedłużenia efektów zabiegurekomendujemy produkty do pielęgnacji domowej z linii Bielenda Professional SUPREMELAB S.O.S.

Więcej informacji o produktach w rozdziale IV katalogu Profesjonalna Pielęgnacja Domowa.

ZOBACZ WIĘCEJ NA:
www.bielendaprofessional.pl

Zobacz wideo na: **YouTube**



WSKAZANIA

• skóra mieszana, tłusta, trądzikowa • skóra problematyczna (rozszerzone ujścia gruczołów łojowych, zaskórniki) • nadmierna produkcja sebum • trądzik młodzieńczy • skóra przetłuszczająca się z tendencją do błyszczenia

DZIAŁANIE

• oczyszcza skórę poprzez usunięcie głębokich zanieczyszczeń • odblokowuje gruczoły łojowe poprzez usunięcie martwych komórek naskórka • zwęża pory • normalizuje wydzielanie sebum przez zmniejszenie nadczynności gruczołów łojowych • łagodzi stany zapalne • zmniejsza ilość zaskórników • odtoksycznia skórę • łagodzi podrażnienia • poprawia nawilżenie i strukturę skóry • wyrównuje koloryt

PRZECIWWSKAZANIA

• uczulenie lub nadwrażliwość na składniki zawarte w preparatach



GŁÓWNE SKŁADNIKI AKTYWNE



NIACYNAMID

Reguluje rozkład melaniny w naskórku, zapobiegając powstawaniu przebarwień, rozświetla skórę. Wzmacnia barierę skórną: zapobiega przetranskórkowej utracie wody (TEWL), ponieważ zwiększa odporność na uszkodzenia. Poprawia wygląd starzejącej się skóry, stymuluje i zwiększa syntezę kolagenu.



KWAS SALICYLOWY

Organiczny związek chemiczny z grupy aromatycznych hydroksykwasów karboksylowych. Ma właściwości antyseptyczne, keratolityczne oraz przeciwgrzybiczne. W większych stężeniach wykorzystuje się go do usuwania zrogowaciałego naskórka.



OLEJ KUKUI

Bardzo dobrze wchłania się przez skórę, nie pozostawiając na niej tłustego filmu. Zawiera nienasycone kwasy tłuszczowe, głównie kwas linolowy. Wykazuje unikatowe działanie zmiękczające naskórek, zwiększa odporność skóry na czynniki zewnętrzne i łagodzi podrażnienia.

PROCEDURA ZABIEGU

1

Wykonujemy demakijaż oczu i ust przy użyciu Płynu do demakijażu oczu i ust. Skórę twarzy, szyi i dekoltu oczyszczamy Antybakteryjnym żelem do demakijażu. Tonizujemy skórę objętą zabiegiem Antybakteryjnym tonikiem normalizującym.

2

Enzymatyczny peeling do twarzy наносimy na okolicę objętą zabiegiem. Pozostawiamy go na skórze na ok. 10 minut. Po upływie tego czasu zmywamy peeling letnią wodą i osuszamy skórę, następnie tonizujemy.



3

Nanosimy Maseczkę rozpułchniającą z olejkami kukui na skórę objętą zabiegiem. W celu intensywnego rozpułchnienia skóry używamy dodatkowo vapozonego lub lampę solux z filtrem czerwonym. Po 15 min zmywamy maseczkę i przystępujemy do manualnego oczyszczania skóry. Następnie dezynfekujemy skórę Antybakteryjnym tonikiem i wykonujemy darsonwalizację.

4

Nakładamy Oczyszczającą maseczkę błotno-algową lub Antybakteryjną maseczkę z gliną zieloną. Po 15 min zmywamy, tonizujemy skórę. Nanosimy Serum normalizujące i delikatnie je wmasowujemy w skórę lub, jeśli podczas zabiegu nie wykonujemy manualnego oczyszczania – wprowadzamy serum za pomocą wybranej aparatury (np. ultradźwięków) w celu wzmocnienia efektów. W tym przypadku proponujemy również nałożyć kryjącą warstwę Kontakt żelu do zabiegów z ultradźwiękami.

WSKAZÓWKI EKSPERTA



Justyna Dziura – Kosmetolog, Regionalny Kierownik Sprzedaży, Szkoleniowiec ds. Kosmetyki Profesjonalnej.

Dzięki ukierunkowanym składom wszystkich preparatów zabieg Sebo-Purity z powodzeniem poradzi sobie z redukcją stanów zapalnych oraz oczyszczeniem skóry. Antybakteryjna maska doskonale sprawdzi się również dla skór dojrzałych z tendencją do przetłuszczania się, a Rozpułchniającą maskę rekomenduję stosować z użyciem Wapozonu lub bez.

WAŻNE INFORMACJE

- 4-6 zabiegów raz na 2 lub 4 tyg. w zależności od stanu skóry (bez konieczności każdorazowego oczyszczenia mechanicznego), dla podtrzymania efektów – raz w miesiącu.
- Zabieg na twarz, szyję, dekolt, plecy, przedramiona, przy mechanicznym oczyszczeniu skóry.
- Efekt to m.in. zmniejszenie widoczności rozszerzonych porów.

5

Przygotowujemy Normalizującą maskę algowo-żelową Pokrzywa z Melisą i nakładamy ją na twarz i szyję. Pozostawiamy na 20 minut. Maskę usuwamy w całości i tonizujemy skórę.

6

Na zakończenie zabiegu aplikujemy na okolicę oczu preparat dobrany do potrzeb skóry Klienta (pełna oferta produktów dostępna na końcu katalogu). Na okolicę twarzy, szyi i dekoltu наносimy Krem normalizująco-matujący do twarzy.



ANTYBAKTERYJNY ŻEL DO DEMAKIJAŻU

Przeznaczenie:
cera mieszana, tłusta, ze skłonnością do zmian trądzikowych.

Składniki aktywne:
Kwas salicylowy, Witamina B3, Ekstrakt z zielonej herbaty, Alantoina, D-panthenol.

Działanie:

- delikatnie i dokładnie oczyszcza skórę
- nie zatyka ujść gruczołów łojowych
- zapobiega powstawaniu zaskórników
- reguluje wydzielanie sebum
- usuwa obumarłe komórki naskórka
- nie powoduje podrażnień i nie wysusza skóry
- łagodzi zmiany zapalne na skórze.

Pojemność: 500 ml
Wydajność: 60 zabiegów
Indeks: 137308



ANTYBAKTERYJNY TONIK NORMALIZUJĄCY

Przeznaczenie:
cera mieszana, tłusta i trądzikowa.

Składniki aktywne:
Niacinamide PC, Aloes, Zielona herbata.

Działanie:

- dokładnie oczyszcza i ściąga pory skóry, zmniejszając ich widoczność
- reguluje pracę gruczołów łojowych, ogranicza błyszczenie skóry
- koi i łagodzi podrażnienia
- zmniejsza rozwój bakterii, powstawanie zaskórników
- pozostawia skórę idealnie czystą, świeżą i matową.

Pojemność: 500 ml
Wydajność: 60 zabiegów
Indeks: 137194



ROZPULCHNIAJĄCA MASECZKA DO TWARZY Z OLEJKIEM KUKUI

Przeznaczenie:
każdy rodzaj cery.

Składniki aktywne:
Olej kukui i Ekstrakt z prawoślazu, Mocznik.

Działanie:

- przygotowuje skórę do zabiegu oczyszczania
- silnie zmiękcza i nawilża naskórek
- poprawia ukrwienie i dotlenienie skóry
- koi i łagodzi podrażnienia.

Pojemność: 150 ml
Wydajność: 20 zabiegów
Indeks: 137005



SERUM NORMALIZUJĄCE DO TWARZY

Przeznaczenie:
cera mieszana, tłusta i trądzikowa.

Składniki aktywne:
Niacinamid PC, Kwas salicylowy, Zielona herbata.

Działanie:

- głęboko oczyszcza
- dezynfekuje naskórek i hamuje rozwój bakterii
- normalizuje wydzielanie sebum i matuje skórę
- łagodzi podrażnienia i stany zapalne.

Pojemność: 30 ml
Wydajność: 10 zabiegów
Indeks: 137055



ANTYBAKTERYJNA MASECZKA DO TWARZY Z GLINKĄ ZIELONĄ

Przeznaczenie:
cera mieszana, tłusta, trądzikowa.

Składniki aktywne:
Glinka zielona, Zielona herbata, Alantoina.

Działanie:

- działa antybakteryjnie i przeciwzapalnie
- głęboko oczyszcza ujścia gruczołów łojowych
- redukuje zaczerwienienia i podrażnienia naskórka
- ściąga rozszerzone ujścia gruczołów łojowych
- wzmacnia, ujędria i wygładza naskórek.

Pojemność: 150 g
Wydajność: 20 zabiegów
Indeks: 137025



OCZYSZCZAJĄCA MASECZKA BŁOTNO-ALGOWA DO TWARZY

Przeznaczenie:
cera wymagająca gruntownego oczyszczenia, tzw. cera palacza.

Składniki aktywne:
Algi Laminaria, Morszczyzn.

Działanie:

- głęboko oczyszcza skórę, absorbuje ok. 95% zanieczyszczeń: nadmiar sebum, toksyny i szkodliwe jony metali
- obniża nadwrażliwość skóry i przeciwdziała podrażnieniom
- neutralizuje wolne rodniki, napina, ujędria i wygładza skórę (lifting)
- głęboko nawilża, reguluje gospodarkę wodną skóry
- dostarcza składników odżywczych, makro- i mikroelementów, witamin i fitohormonów
- działa odświeżająco i rewitalizująco, poprawia koloryt i owal twarzy.

Pojemność: 150 g
Wydajność: 20 zabiegów
Indeks: 137026



KREM NORMALIZUJĄCO-MATUJĄCY DO TWARZY

Przeznaczenie:
cera mieszana, tłusta i trądzikowa.

Składniki aktywne:
Niacinamide, Kwas laktobionowy, Alantoina, D-panthenol, Olej awokado.

Działanie:

- długotrwale matuje przetłuszczające się partie twarzy (czoło, nos, broda)
- normalizuje i spowalnia nadczynność gruczołów łojowych
- nawilża suche boczne partie skóry twarzy
- likwiduje błyszczenie się skóry
- łagodzi podrażnienia i stany zapalne.

Pojemność: 100 ml
Wydajność: 30 zabiegów
Indeks: 137148



NORMALIZUJĄCA MASKA ALGOWO-ŻELOWA POKRYWA Z MELISA

Przeznaczenie:
skóra tłusta, mieszana, z niedoskonałościami.

Składniki aktywne:
Glinka Zielona, Niacinamid, Ekstrakt z pokrzywy i melisy.

Działanie:

- zmniejsza widoczność niedoskonałości
- normalizuje skórę.

Pojemność: 200 g
Wydajność: 10 zabiegów
Indeks: 137503

PROFESJONALNA PIELĘGNACJA DOMOWA

W celu zintensyfikowania i przedłużenia efektów zabiegu rekomendujemy stosowanie do pielęgnacji domowej linii Bielenda Professional SUPREME LAB SEBIO DERM.



ZOBACZ WIĘCEJ NA:
www.bielendaprofessional.pl

Zobacz wideo na:



WSKAZANIA

• skóra sucha, wrażliwa • cera dojrzała, wymagająca ujędrnienia • dla kobiet i mężczyzn • niedobory składników odżywczych związanych ze starzeniem się skóry, zmęczeniem i stresem

DZIAŁANIE

• natychmiastowo poprawia napięcie i nawilżenie skóry • wygładza zmarszczki mimiczne i te związane z wiekiem • uzupełnia niezbędne minerały • wspomaga procesy regeneracji naskórka • wzmacnia naturalne funkcje ochronne skóry • odświeża i rozświetla cerę

PRZECIWSKAZANIA

• uczulenie lub nadwrażliwość na składniki zawarte w preparatach



GŁÓWNE SKŁADNIKI AKTYWNE



KAWIOR

Niezwykle bogate źródło protein i witamin: A, D, E i B, oligoelementów i jodu, niezbędnych do prawidłowego wzrostu tkanek. Zawarte w kawiorze Fosfolipidy i Fosfor pobudzają regenerację naskórka. Kawior wykazuje intensywne działanie nawilżające i ujędrniające. Poprawia sprężystość i kondycję skóry.



CENTELLA ASIATICA

Stymuluje odnowę komórkową, poprawia krążenie podskórne, ujędrnia i wygładza skórę.



CHITOZAN

Ma silne działanie nawilżające, ponieważ skutecznie zatrzymuje wodę w skórze. Tworzy na skórze delikatny film ochronny zabezpieczający przed działaniem szkodliwych czynników zewnętrznych.

PROCEDURA ZABIEGU

1

Wykonujemy bardzo dokładny demakijaż okolicy zabiegowej z wykorzystaniem produktów marki Bielenda Professional, dobranych do rodzaju skóry klienta (pełna oferta produktów do demakijażu twarzy dostępna w sekcji „Demakijaż” na końcu katalogu).

2

Aplikujemy na skórę peeling odpowiednio dobrany do rodzaju skóry (pełna oferta peelingu do twarzy dostępna w sekcji „Peelingi” na końcu katalogu).



WSKAZÓWKI EKSPERTA

Justyna Mrówczyńska – Magister kosmetologii, Regionalny Kierownik Sprzedaży, Szkoleniowiec ds. Kosmetyki Profesjonalnej.

Kawior to główny składnik aktywny, który znalazł zastosowanie w preparatach do zabiegu Uczta Dla Skóry. Jest bogaty w fosfolipidy, NNKT, witaminy A i E, dzięki temu wzmacnia i odbudowuje barierę ochronną skóry, przyspiesza procesy regeneracyjne, odżywia i ujędrnia skórę, działa antyoksydacyjnie.



WAŻNE INFORMACJE

- 6 zabiegów raz w tygodniu, dla podtrzymania – raz na miesiąc.
- Zabieg dla skór zmęczonych, wymagających uzupełnienia składników odżywczych. Zapewnia natychmiastowe nawilżenie.
- Zabieg na twarz, szyję, dekolt.

3

Na oczyszczoną skórę aplikujemy Serum z kawiorom. Delikatnie wmasowujemy je w skórę lub w celu wzmocnienia efektów wprowadzamy za pomocą wybranej aparatury (np. ultradźwięków).
UWAGA! W celu wydłużenia czasu umożliwiającego kontakt głowicy ze skórą po aplikacji serum należy zaplikować kryjącą warstwę Kontakt-zelu do zabiegów z ultradźwiękami.

4

Jeśli wprowadzamy serum bez aparatury, możemy wykonać relaksacyjny masaż twarzy, szyi i dekoltu przy użyciu Kawiorowego kremu do masażu.

5

Następnie Odżywczo-nawilżającą maseczkę z kawiorom nakładamy na twarz, szyję i dekolt. Pozostawiamy ją do wchłonięcia na ok. 15–20 minut. Nie należy jej zmywać wodą. Następnie tonizujemy skórę.

6

Na zakończenie zabiegu aplikujemy na okolicę oczu preparat dobrany do potrzeb skóry klienta (pełna oferta produktów dostępna na końcu katalogu). Na okolicę twarzy, szyi i dekoltu наносimy Krem kawiorowy odmładzająco-ujędrniająco do twarzy SPF 15.



SERUM DO TWARZY Z KAWIOREM

Przeznaczenie:
cera o obniżonej jędrności.

Składniki aktywne:
Kawior, Centella Asiatica, Bio-Peptydy.

Działanie:

- zmniejsza szorstkość naskórka, dzięki czemu skóra staje się jedwabście gładka
- ujędrnia i napina skórę
- ma właściwości liftingujące, przez co wyraźnie zmniejsza widoczność i głębokość zmarszczek
- poprawia koloryt i ogólną kondycję skóry.

Pojemność: 30 ml
Wydajność: 10 zabiegów
Indeks: 137043



ODŻYWCZO-NAWILŻAJĄCA MASECZKA DO TWARZY Z KAWIOREM

Przeznaczenie:
każdy rodzaj cery.

Składniki aktywne:
Kawior, Koncentrat wody morskiej, Kolagen morski.

Działanie:

- poprawia stan nawilżenia i działa kojąco na podrażnioną skórę twarzy
- napina skórę i poprawia owal twarzy (lifting)
- pomaga skórze odzyskać jędrność
- skóra w dotyku staje się aksamitna, gładka i delikatna
- ożywia koloryt, poprawiając szarawy odcień, tzw. skóry palacza
- działa relaksująco na ciało i umysł.

Pojemność: 175 ml
Wydajność: 20 zabiegów
Indeks: 137027



KREM KAWIOROWY ODMŁADZAJĄCO-UJĘDRNIAJĄCY DO TWARZY SPF 15

Przeznaczenie:
cera dojrzała wymagająca poprawy jędrności.

Składniki aktywne:
Kawior, Chitozan, Kolagen morski, Witamina B3.

Działanie:

- rewitalizuje wszystkie funkcje komórek
- chroni i wzmacnia system obronny skóry
- wygładza zmarszczki
- ujędrnia rysy twarzy, które stają się bardziej wyraziste i atrakcyjne
- zapewnia natychmiastową świetlistość i witalność
- hamuje procesy starzenia się skóry
- chroni przed UVA i UVB, posiada SPF 15.

Pojemność: 100 ml
Wydajność: 30 zabiegów
Indeks: 137146



KAWIOROWY KREM DO MASAŻU TWARZY

Przeznaczenie:
każdy rodzaj cery.

Składniki aktywne:
Kawior, Olej Macadamia.

Działanie:

- odpręża mięśnie twarzy, daje skórze komfort i ukojenie
- pobudza odnowę komórek naskórka
- stymuluje skórę i dostarcza jej nowej dawki energii
- intensywnie nawilża
- nadaje skórze młodzieńczą gładkość i świeżość.

Pojemność: 175 ml
Wydajność: 15 zabiegów
Indeks: 137107

PRODUKT REKOMENDOWANY DO ZABIEGÓW Z UŻYCIEM APARATURY



PROFESJONALNA PIELĘGNACJA DOMOWA

W celu zintensyfikowania i przedłużenia efektów zabiegu rekomendujemy stosowanie do pielęgnacji domowej produktów z serii Bielenda Professional SUPREME LAB Barrier Renew.



ZOBACZ WIĘCEJ NA:
www.bielendaprofessional.pl

Zobacz wideo na: **YouTube**

WSKAZANIA

- utrata jędrności i elastyczności skóry • skóra wiotka i pozbawiona napięcia • różne formy cellulitu • rozstępy
- nadmierna tkanka tłuszczowa na brzuchu, udach i pośladkach • skóra wymagająca intensywnego nawilżenia i regeneracji

DZIAŁANIE

- modeluje sylwetkę • nawilża, odżywia, regeneruje • poprawia poziom elastyczności i napięcia skóry • wspomaga redukcję tkanki tłuszczowej oraz stopniową redukcję cellulitu

PRZECIWSKAZANIA

- uczulenie lub nadwrażliwość na składniki zawarte w preparatach • ciąża, karmienie piersią • wysokie/niskie ciśnienie krwi • choroby naczyń krwionośnych • choroby serca • nowotwór • reumatyzm, artretyzm • choroby ogólnoustrojowe



GŁÓWNE SKŁADNIKI AKTYWNE



L-KARNITYNA

Ułatwia proces spalania tłuszczu w komórkach, daje widoczne efekty wyszczuplające, przyspiesza przemianę materii, usuwa nadmiar wody i toksyn ze skóry, wzmacnia i poprawia strukturę skóry.



EKSTRAKT Z ALG LAMINARIA I MORSZCZYNU

Przyspieszają metabolizm, wpływają na redukcję tkanki tłuszczowej, poprawiają ukrwienie i krążenie limfatyczne, oczyszczają skórę z toksyn. Łagodzą podrażnienia, wzmacniają barierę ochronną naskórka, nawilżają, przywracają skórze jędrność i elastyczność.



KOFEINA I EKSTRAKT Z GUARANY

Stymulują proces lipolizy, czyli rozkładu tłuszczu do kwasów tłuszczowych i glicerolu, zapobiegają nadmiernemu odkładaniu tłuszczu w komórkach tłuszczowych. Usprawniają przepływ chłonki w naczyniach limfatycznych oraz krwi w naczyniach krwionośnych, co ułatwia usuwanie toksyn i produktów przemiany materii.

PROCEDURA ZABIEGU

1

Porcję Kwasowego Peelingu do Ciała наносimy na obszar objęty zabiegiem (nogi, brzuch, pośladki). Czekamy do wchłonięcia, nie zmywamy. Preparat zawiera mieszankę kwasów, należy go aplikować w rękawiczkach jednorazowych i unikać kontaktu z błonami śluzowymi i oczami.

2

Bandaże wyjmujemy z opakowania, resztę esencji przelewamy do miski zabiegowej. Zawijanie zaczynamy od kostki, kierując się ku górze i zwracając uwagę, by kolejne warstwy bandaży nachodziły na siebie „na zakładkę” (na wysokość około 1,5 cm). Bandaż powinien ściśle przylegać do skóry, bez wywierania dodatkowego ucisku. Pozostałą część preparatu wmasowujemy w bandaż.

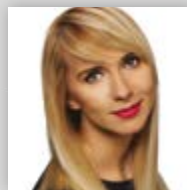

WSKAZÓWKI EKSPERTA

Justyna Dziura – Kosmetolog, Regionalny Kierownik Sprzedaży, Szkoleniowiec ds. Kosmetyki Profesjonalnej.

Mnogość składników aktywnych użytych w zabiegu gwarantuje natychmiastowy efekt regeneracji, nawilżenia i odżywienia skóry ciała. Shape Architect Body Wrapping Therapy to wykorzystanie innowacyjnej technologii bandaży, dzięki której wspomagamy stopniową redukcję cellulitu oraz redukcję tkanki tłuszczowej.



3

Okolicę objętą zabiegiem okrywamy szczelnie folią do body wrappingu i przykrywamy kocem. Pozostać na około 30 minut – dokładny czas trwania dostosować do odczuć Klienta. Po zdjęciu bandaży skórę delikatnie osuszyć. Nie zmywać. Po zdjęciu bandaży może wystąpić krótkotrwały efekt zaczerwienienia skóry.

Na zakończenie zabiegu zaaplikować Modelująco-antycellulitowy balsam do masażu ciała – wykonać delikatny masaż limfatyczny.

WAŻNE INFORMACJE

- Bandaże dają odczucia chłodzenia – należy monitorować reakcje skóry Klienta i intensywność jego odczuć termicznych, które są cechą indywidualną.
- Zalecana seria 6-8 zabiegów, raz w tygodniu.



KWASOWY PEELING DO CIAŁA - AKTYWATOR

Przeznaczenie:
każdy rodzaj skóry.

Składniki aktywne:
Kwas Mlekowy, Kwas Laktobionowy, Kwas Cytrynowy, Kwas Glikolowy.

Działanie:
• przygotowanie skóry do zabiegu
• zapewnienie lepszego wchłaniania substancji aktywnych.

Pojemność: 150 ml
Indeks: 137605



BANDAŻ MODELUJĄCY Z EFEKTEM KRIO - 2 SZT.

Przeznaczenie:
utrata jędmności i elastyczności skóry, cellulit, rozstępny, nadmierna tkanka tłuszczowa, skóra wymagająca nawilżenia i regeneracji.

Składniki aktywne:
Krzemionka Organiczna, Kofeina, Ekstrakt ze Spiruliny, Algi Morskie, Ekstrakty z Aloesu, Guarany, Bluszczu, Mięty, Mentol, Kwas Hialuronowy, Kigelia Afrykańska.

Działanie:
• wspomaga modelowanie sylwetki
• pomaga w redukcji tkanki tłuszczowej i cellulitu
• poprawia poziom napięcia i elastyczności skóry
• nawilża, odżywia, regeneruje.

Pojemność: 250 g
Wydajność: 1 zabieg
Indeks: 137603



MODELUJĄCO-ANTYCELLULITOWY BALSAM DO MASAŻU CIAŁA

Przeznaczenie:
utrata jędmności i elastyczności skóry, cellulit, rozstępny, nadmierna tkanka tłuszczowa, skóra wymagająca nawilżenia i regeneracji.

Składniki aktywne:
Kofeina, Krzemionka Organiczna, Elastyna, Ekstrakt z Alg Laminaria, Ekstrakt z Morszczynu, Wąkrota Azjatycka, Ekstrakt z Kigellii Afrykańskiej, Ekstrakt z Bluszczu, Spirulina, Witamina E, Masło Shea, Olej Babassu.

Działanie:
• nawilża, odżywia, regeneruje
• wspomaga modelowanie sylwetki.

Pojemność: 300 ml
Indeks: 137606

PROFESJONALNA PIELĘGNACJA DOMOWA

W celu zintensyfikowania i przedłużenia efektów zabiegu, oraz pomiędzy zabiegami rekomendujemy stosowanie do pielęgnacji domowej Modelująco-antycellulitowy balsam do masażu ciała z linii SHAPE ARCHITECT.



ZOBACZ WIĘCEJ NA:
www.bielendaprofessional.pl

Zobacz wideo na: **YouTube**

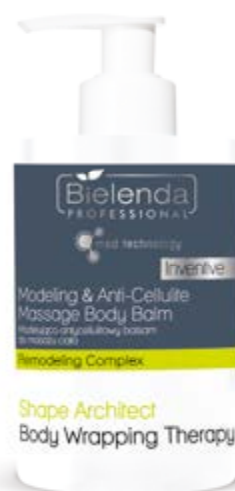

WSKAZANIA

- skóra ciała wymagająca regeneracji i odżywienia
- napięcie • przesuszenie • poczucie dyskomfortu
- swędzenie • pieczenie skóry • zapobieganie rozstępom i utracie jędrności skóry • zabieg rekomendowany dla kobiet w okresie ciąży i po porodzie

DZIAŁANIE

- wygładza skórę • poprawia ukrwienie • dostarcza składników mineralnych • zapobiega powstawaniu rozstępów i utracie jędrności skóry • pomaga utrzymać odpowiednie nawilżenie • odżywia • wzmacnia i regeneruje • poprawia elastyczność • łagodzi uczucie dyskomfortu, swędzenia i pieczenia • odpręża

PRZECIWWSKAZANIA

- uczulenie lub nadwrażliwość na składniki zawarte w preparatach • jeśli wykonujemy zabieg kobiecie w ciąży, należy koniecznie upewnić się, iż nie ma żadnych przeciwwskazań do jego przeprowadzenia



GŁÓWNE SKŁADNIKI AKTYWNE



CHLOREK MAGNEZU

Jest jedną z łatwo przyswajalnych form tego pierwiastka. Kosmetyki z chlorkiem magnezu uzupełnią brak magnezu, łagodzą ból i skurcze mięśni, zmniejszają obrzęki, oczyszczają organizm z toksyn, mają działanie relaksujące.



EKSTRAKT ZE SKRZYPU POLNEGO

Zawiera bogactwo związków poprawiających stan skóry, w tym krzemionkę. Zwiększa elastyczność skóry, ujędrnia, rewitalizuje.



POMARAŃCZOWY OLEJEK ETERYCZNY

Ma niesamowite właściwości aromaterapeutyczne, działa relaksująco, odprężająco, poprawia nastrój, jednocześnie dodając energii.

PROCEDURA ZABIEGU

1

2

Na czystą skórę wybranych partii ciała nakładamy odpowiednią ilość Peelingu mineralnego do ciała (pamiętaj, by przed użyciem zamieszać delikatnie produkt). Zwilżonymi dłońmi wykonujemy delikatny peeling. Następnie nakładamy ręcznik namoczony letnią wodą na peelingowaną partię ciała i pozostawiamy na kilka minut w celu rozpuszczenia minerałów. Po tym czasie peeling zmywamy kompresami lub pod prysznicem.

Dozujemy na dłoń porcję Serum wzmacniającego na uda, brzuch i biust, rozprowadzamy i delikatnie wmasowujemy w partię ciała objęte zabiegiem aż do wchłonięcia preparatu. Nie zmywamy.



WSKAZÓWKI EKSPERTA

Paulina Skóra – Kosmetolog, ekspert pielęgnacji, konsultant z zakresu składników kosmetycznych, Kosmetyczka Roku 2016.

W zabiegu Natural Beauty wykonujemy maskę algową na dwie partie ciała. Polecam najpierw przygotować maskę na jedną partię, np. brzuch, i nałożyć ją, a następnie rozrobić maskę na drugą partię - piersi. Tym sposobem nie musimy się spieszyć z nakładaniem i możemy nałożyć ją precyzyjnie. Pamiętaj, że maskę mieszamy z ciepłą wodą, aby zabieg był przyjemny dla mamy i maluszka w brzuchu.



3

4

Mieszamy 2,5 miarki Kojącej maski algowej na brzuch i biust z 3 miarkami ciepłej wody mineralnej (lub wielokrotność tej ilości - w zależności od powierzchni ciała objętej zabiegiem) do uzyskania jednolitej masy. Nakładamy maskę równomiernie na partię ciała objętą zabiegiem. Po upływie 15 minut zdejmujemy.

Dozujemy odpowiednią porcję Naturalnego olejku ujędrniającego na dłoń. Nanosimy na wybrane partie ciała i wykonujemy delikatny masaż. Pozostawiamy do wchłonięcia, nie zmywamy.

WAŻNE INFORMACJE

- Zabieg dla kobiet w ciąży, po I trymestrze. Kurację można kontynuować po porodzie, także w czasie karmienia piersią.
- Przy skłonności do rozstępów - zabieg 2 razy w miesiącu. Pielęgnacyjnie i profilaktycznie - raz w miesiącu.
- Naturalne składniki bezpieczne dla kobiet w ciąży.
- Przed zabiegiem koniecznie upewniamy się o braku przeciwwskazań.

MINERALNY PEELING DO CIAŁA

Przeznaczenie:

skóra ciała wymagająca regeneracji - napięta, przesuszona, swędzenie, pieczenie, poczucie dyskomfortu. Produkt rekomendowany dla kobiet w okresie ciąży i połogu.

Składniki aktywne:

Sól, Chlorek magnezu, Olej arganowy, Olej awokado, Olej babassu, Sorbitol, Glukoza, Witamina E.

Działanie:

- dogłębnie oczyszcza
- rozluźnia
- koi skórę
- przygotowuje do zabiegu i przyjęcia składników aktywnych.

Pojemność: 650 g

Wydajność: 10 zabiegów

Indeks: 137565



SERUM WZMACNIAJĄCE NA UDA, BRZUCH I BIUST

Przeznaczenie:

skóra ciała wymagająca regeneracji - napięta, przesuszona, swędzenie, pieczenie, poczucie dyskomfortu. Produkt rekomendowany dla kobiet w okresie ciąży i połogu. Profilaktyka powstawania rozstępów.

Składniki aktywne:

Kwas hialuronowy, Ekstrakt ze Skrzypu Polnego, Ekstrakt z Bluszcza, D-Pantenol, Ekstrakt z Aloesu, Witamina C.

Działanie:

- regeneruje i odżywia skórę
- nawilża
- koi
- łagodzi uczucie dyskomfortu - napięcie, swędzenie, pieczenie
- pomaga w zapobieganiu rozstępom.

Pojemność: 190 g

Wydajność: 10 zabiegów

Indeks: 137566



KOJĄCA MASKA ALGOWA NA BRZUCH I BIUST

Przeznaczenie:

skóra ciała wymagająca regeneracji - napięta, przesuszona, swędzenie, pieczenie, poczucie dyskomfortu. Produkt rekomendowany dla kobiet w okresie ciąży i połogu.

Składniki aktywne:

Ziemia okrzemkowa, Alantoina, Jedwabna mąka owsiana, β-Glukan, Algi morskie, Spirulina, Kozie mleko.

Działanie:

- nawilża
- koi
- łagodzi uczucie dyskomfortu - napięcie, swędzenie, pieczenie.

Pojemność: 500 g

Wydajność: 10 zabiegów

Indeks: 137568



NATURALNY OLEJEK UJĘDRNIAJĄCY

Przeznaczenie:

Skóra ciała wymagająca regeneracji - napięta, przesuszona, swędzenie, pieczenie, poczucie dyskomfortu. Produkt rekomendowany dla kobiet w okresie ciąży i połogu.

Składniki aktywne:

Oleje Awokado, Makadamia, Arganowy, Witamina E, Pomarańczowy olejek eteryczny.

Działanie:

- regeneruje i odżywia skórę
- dogłębnie nawilża
- pomaga zapobiegać rozstępom i utracie jędrności skóry
- uelastycznia
- odpręża.

Pojemność: 190 ml

Wydajność: 10 zabiegów

Indeks: 137567



	RYTUAŁ 1	RYTUAŁ 2	RYTUAŁ 3
PEELING MINERALNY DO CIAŁA	Brzuch i biust	Całe ciało	Całe ciało
SERUM WZMACNIAJĄCE	Brzuch i biust	Brzuch i biust	Brzuch i biust
KOJĄCA MASKA ALGOWA	Brzuch i biust (+ masaż karku)	Brzuch i biust (+ masaż rąk i nóg)	Brzuch i biust (+ minizabieg na twarz)
NATURALNY OLEJEK UJĘDRNIAJĄCY	Brzuch i biust	Brzuch i biust	Całe ciało

PROFESJONALNA PIELĘGNACJA DOMOWA

W celu zintensyfikowania i przedłużenia efektów zabiegu rekomendujemy stosowanie do pielęgnacji domowej Naturalnego olejku ujędrniającego z linii NATURAL BEAUTY.



ZOBACZ WIĘCEJ NA:

www.bielendaprofessional.pl

Zobacz wideo na: **YouTube**



RASPBERRY BODY PROGRAM

ZABIEG WYSZCZUPLAJĄCO- -DETOKSYKUJĄCY Z KOFEINĄ Z GUARANY

WSKAZANIA

• nadmierna tkanka tłuszczowa (brzuch, uda, pośladki, ramiona) • różne formy cellulitu • skóra zanieczyszczona i niedotleniona • zatrzymywanie wody w organizmie (obrzęki) • utrata jędrności i elastyczności skóry • zaburzona przemiana materii • po porodzie (nie podczas laktacji) • w trakcie diety redukcyjnej • pasywny tryb życia

DZIAŁANIE

• zapobiega powstawaniu cellulitu oraz niweluje już powstały • wspomaga redukcję tkanki tłuszczowej (stymuluje lipolizę, zapobiega lipogenezie) • pomaga podtrzymać efekty osiągnięte podczas zabiegów chirurgicznych • stymuluje mikrokrążenie i metabolizm skóry • wspomaga wydalanie wody i toksyn z organizmu • modeluje sylwetkę • ujędrnia i uelastycznia skórę • intensywnie odżywia i nawilża • zmniejsza obrzęki i zastoje • relaksuje

PRZECIWWSKAZANIA

• uczulenie lub nadwrażliwość na składniki zawarte w preparatach • osoby z żylakami/rozszerzonymi naczynkami krwionośnymi nie powinny być poddawane zabiegom „na ciepło”

essential



GŁÓWNE SKŁADNIKI AKTYWNE



KOFEINA Z GUARANY

Owoce guarany mają dużą zawartość kofeiny działającej pobudzająco oraz stymulująco. W składzie można wyróżnić teofilinę, teobrominę, taniny i saponiny, które wykazują właściwości ściągające, przeciwbakteryjne oraz wspomagają rozkładanie tłuszczów.



OLEJ PERILLA

Bogate źródło kwasu linoleinowego, witamin i minerałów. Zapobiega utracie elastyczności skóry i poprawia jej napięcie, a także chroni przed destruktywnym wpływem wolnych rodników.



CENTELLA ASIATICA

Rośnie w tropikalnych obszarach bagiennych. Wspomaga gojenie się ran, tworzy nową tkankę łączną oraz stymuluje regenerację skóry, poprawia krążenie. Wykazuje działanie przeciwzapalne i antyoksydacyjne.

PROCEDURA ZABIEGU

1

Malinowy peeling do ciała z Kofeiną z Guarany nakładamy na suche ciało (z wyłączeniem okolic biustu) lub na wybrane partie objęte zabiegiem i lekko masujemy okrężnymi ruchami. Intensywność peelingu może być regulowana poprzez siłę nacisku przy masażu. Następnie usuwamy peeling ciepłą wodą pod prysznicem lub przy użyciu ciepłych, wilgotnych kompresów i dokładnie osuszamy skórę ręcznikiem.

2

2 w 1 Malinowy koncentrat do ciała z Kofeiną z Guarany rozprowadzamy równomiernie na ciało, delikatnie wmasowując w miejsca z nadmiarem tkanki tłuszczowej lub objawami cellulitu, aż do całkowitego wchłonięcia.

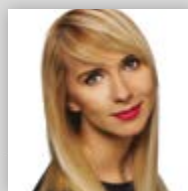

WSKAZÓWKI EKSPERTA

Justyna Dziura – Kosmetolog, Regionalny Kierownik Sprzedaży, Szkoleniowiec ds. Kosmetyki Profesjonalnej.

Ważną rolę w zabiegu Raspberry Body Program odgrywa Body Wrapping – metoda owijania ciała folią kosmetyczną w celu zwiększenia działania i przenikania składników aktywnych, to kompleksowe rozwiązanie służące modelowaniu sylwetki, kształtowaniu doskonałej figury i ujędrnianiu ciała.



WAŻNE INFORMACJE

- Zabieg na całe ciało lub wybrane partie (z wyłączeniem okolic biustu), można wykonywać w kapsule spa.
- 8-12 zabiegów dwa razy w tygodniu, dla podtrzymania efektów – raz w miesiącu.
- Koncentrat 2 w 1 zapewnia dobrą przewodność fal ultradźwiękowych, wydłuża czas kontaktu głowicy ze skórą.

3

Koncentrat można również wprowadzać przy pomocy aparatury. Rekomendujemy mezoterapię bezigłową lub ultradźwięki. Koncentratu nie zmywamy ze skóry. Dodatkowo można wykonać klasyczny lub antycellulitowy masaż całego ciała lub partii objętych zabiegiem, używając wybranego produktu do masażu z oferty Bielenda Professional (pełna oferta produktów dostępna na końcu katalogu).

4

Następnie aplikujemy Malinową maskę do ciała z Kofeiną z Guarany. Maskę należy równomiernie nałożyć na całe ciało (z pominięciem okolic biustu) lub na wybrane jego partie. Można wykonać Body wrapping oraz użyć kapsuły spa lub koca termicznego. Po upływie 20 minut usunąć folię i zmyć maskę ciepłą wodą pod prysznicem, dokładnie osuszyć.

5

Na zakończenie zabiegu na całe ciało lub partie objęte zabiegiem nakładamy Multiaktywny balsam do ciała z maliną i Kofeiną z Guarany. Delikatnie wmasowujemy w skórę, aż do wchłonięcia preparatu. Nie zmywamy. Podczas rozprowadzania preparatu można zastosować ruchy masażu drenażowego lub antycellulitowego (w zależności od typu zmian).



2 W 1 MALINOWY KONCENTRAT DO CIAŁA Z KOFEINĄ Z GUARANY

Przeznaczenie:

wyszczuplenie, detoks, profilaktyka cellulitu.

Składniki aktywne:

Brazylijska Kofeina z Guarany, Ekstrakt z maliny, Centella Asiatica, Ekstrakt z zielonej herbaty, Bluszcz, Kwas hialuronowy, Olej Perilla, Olej Awokado.

Działanie:

- wspomaga redukcję cellulitu
- zapobiega objawom cellulitu
- wspomaga lipolizę (proces rozkładu tkanki tłuszczowej)
- zapobiega lipogenezie (proces ponownego gromadzenia się tłuszczu w adipocytach)
- pobudza mikrokrążenie i metabolizm komórkowy
- stymuluje wydalanie wody i toksyn z organizmu
- skutecznie modeluje sylwetkę
- ujędrnia i wyszczupla ciało
- poprawia jędrność i sprężystość skóry
- odżywia i nawilża
- działa antyoksydacyjnie.

Pojemność: 250 ml

Wydajność: 25 zabiegów

Indeks: 137313



MALINOWY PEELING DO CIAŁA Z KOFEINĄ Z GUARANY

Przeznaczenie:

każdy rodzaj skóry.

Składniki aktywne:

Brazylijska Kofeina z Guarany, Ekstrakt z maliny, Kryształki cukru, Witamina E, Olej Perilla.

Działanie:

- przygotowuje skórę do dalszych etapów zabiegu
- usuwa martwe komórki naskórka
- ułatwia penetrację składników aktywnych
- pobudza mikrokrążenie
- wygładza i ujędrnia skórę
- intensywnie odżywia, natłuszcza i nawilża skórę
- pobudza zmysły aromatem owoców malin.

Pojemność: 550 g

Wydajność: 8 zabiegów

Indeks: 137311



MULTIAKTYWNY BALSAM DO CIAŁA Z MALINĄ I KOFEINĄ Z GUARANY

Przeznaczenie:

wyszczuplenie, detoks, profilaktyka cellulitu.

Składniki aktywne:

Brazylijska Kofeina z Guarany, Ekstrakt z maliny, Centella Asiatica, Koenzym Q10, Olej Perilla, Masło Shea.

Działanie:

- zmniejsza objawy cellulitu
- wspomaga procesy redukcji tkanki tłuszczowej i cellulitu
- ujędrnia i uelastycznia skórę
- modeluje sylwetkę
- optymalnie nawilża i regeneruje
- przywraca skórze miękkość i jedwabistą gładkość
- pobudza zmysły i otula ciało zapachem malin.

Pojemność: 500 ml

Wydajność: 16 zabiegów

Indeks: 137314



MALINOWA MASKA DO CIAŁA Z KOFEINĄ Z GUARANY

Przeznaczenie:

wyszczuplenie, detoks, profilaktyka cellulitu.

Składniki aktywne:

Brazylijska Kofeina z Guarany, Ekstrakt z maliny, Glinka biała, Masło Shea, Centella Asiatica, Garcinia Cambogia, Ekstrakt z zielonej herbaty, Koenzym Q10, Olej Perilla, Olej Awokado.

Działanie:

- antycellulitowe i wyszczuplające
- stymuluje metabolizm i poprawia mikrokrążenie (zapobiegając obrzękom i początkom cellulitu)
- ujędrnia, wygładza i uelastycznia skórę
- modeluje sylwetkę
- nawilża i regeneruje
- wykazuje właściwości antyoksydacyjne
- wspomaga proces oczyszczania ciała z toksyn (detoks).

Pojemność: 600 g

Wydajność: 4 zabiegi (całe ciało)/ 8 zabiegów (uda, pośladki, brzuch)

Indeks: 137312

PROFESJONALNA PIELĘGNACJA DOMOWA

W celu zintensyfikowania i przedłużenia efektów zabiegu, rekomendujemy stosowanie do pielęgnacji domowej Modelująco-antycellulitowego balsamu do masażu ciała.



ZOBACZ WIĘCEJ NA:

www.bielendaprofessional.pl

Zobacz wideo na: **YouTube**

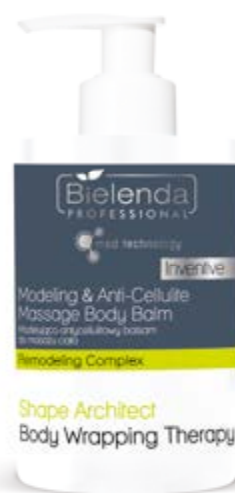

WSKAZANIA

• suchość skóry o każdej porze roku (ekspozycja na słońce, solarium, CO, klimatyzacja) • wszystkie formy cellulitu • skóra zanieczyszczona, niedotleniona, z dużą ilością toksyn i złogów (np. palacza) • utrata sprężystości i elastyczności skóry • złe samopoczucie związane ze zmęczeniem i stresem

DZIAŁANIE

• odbudowuje i chroni naskórek • intensywnie i długo-trwale nawilża skórę • redukuje cellulit i objawy cellulitu • odżywia i dotlenia komórki • poprawia krążenie krwi, pobudzając naturalne mechanizmy oczyszczająco-drenujące • wzmacnia skórę • uzupełnia minerały • wygładza, ujędrnia i uelastycznia skórę • wykazuje działanie antyoksydacyjne • głęboko relaksuje

PRZECIWWSKAZANIA

• uczulenie lub nadwrażliwość na składniki zawarte w preparatach



GŁÓWNE SKŁADNIKI AKTYWNE

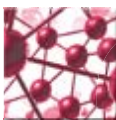

CELLULIT CONTRA+ COMPLEX

(KOFEINA, BLUSZCZ, ALGI, ZIELONA HERBATA, CENTELLA ASIATICA)

Kompleks pobudzający mikrocykulację krwi i limfy, ułatwiający eliminację toksyn z organizmu. Blokuje enzymy odpowiedzialne za przemianę węglowodanów w tkankę tłuszczową i ułatwia spalanie już istniejącej.



EKSTRAKT Z ARBUZA

Posiada silne właściwości zmiękczające, nawilżające, przeciwutleniające i przeciwstarzeniowe. Dzięki zawartości witaminy C, która jest silnym przeciwutleniaczem hamuje wolne rodniki i zwalcza efekty fotostarzenia.



OLEJ AWOKADO

Olej bogaty w witaminy A, B1, B2, D, K, E, PP, proteiny, kwas pantotenowy oraz glicerydy kwasu oleinowego i linolowego. Jest naturalnym filtrem słonecznym, chroni skórę przed szkodliwym działaniem czynników zewnętrznych. Doskonale nawilża, natłuszcza i regeneruje skórę.

PROCEDURA ZABIEGU

1

Arbuzy peeling do ciała nakładamy na suche ciało (z wyłączeniem okolic biustu) lub na wybrane partie objęte zabiegiem i lekko masujemy okrężnymi ruchami. Intensywność peelingu może być regulowana poprzez siłę nacisku przy masażu. Następnie usuwamy peeling ciepłą wodą pod prysznicem lub przy użyciu ciepłych, wilgotnych kompresów i dokładnie osuszamy skórę ręcznikiem.

2

2 w 1 Arbuzy koncentrat do ciała rozprowadzamy równomiernie na ciele, delikatnie wmasowując w miejsca z nadmiarem tkanki tłuszczowej lub objawami cellulitu, aż do całkowitego wchłonięcia.



WSKAZÓWKI EKSPERTA

Justyna Mrówczyńska – Magister kosmetologii, Regionalny Kierownik Sprzedaży, Szkoleniowiec ds. Kosmetyki Profesjonalnej.

Nawilżenie, działanie antycellulitowe oraz aromaterapia w jednym. Ekstrakt z arbuza, bogaty w mikroelementy, nawilża i odżywia skórę. Usuwa nadmiar wody z organizmu, co świetnie wspiera walkę z cellulitem. Zawiera likopen – silny antyoksydant. Owocowy zapach nie pozostawia nikogo obojętnym. Atutem zabiegu jest maska do ciała w żelu, dzięki której skóra otrzyma ogromną porcję nawilżenia i odprężenia. Dla lepszych efektów rekomendujemy wzbogacenie zabiegu o body wrapping.

WAŻNE INFORMACJE

- Zabieg na całe ciało lub wybrane partie (również na okolice biustu z pominięciem brodawek), można wykonywać w kapsule SPA.
- 6 zabiegów dwa razy w tygodniu lub jednorazowo – np. po kąpielach słonecznej.
- Koncentrat 2 w 1 zapewnia dobrą przewodność fal ultradźwiękowych, wydłuża czas kontaktu głowicy ze skórą.

3

Koncentrat można również wprowadzić przy pomocy aparatury. Rekomendujemy mezoterapię bezigłową lub ultradźwięki. Koncentratu nie zmywamy ze skóry.

4

Dodatkowo można wykonać klasyczny lub antycellulitowy masaż całego ciała lub partii objętych zabiegiem, używając Arbuzyowego masła do masażu ciała.

5

Aplikujemy Arbuzyową maskę żelową do ciała. Maskę należy równomiernie nałożyć na całe ciało (z pominięciem okolic biustu) lub na wybrane jego partie. Można wykonać body wrapping oraz użyć kapsuły spa lub koca termicznego. Po upływie 20 minut usunąć folię i zmyć maskę ciepłą wodą pod prysznicem, dokładnie osuszyć.

6

Na zakończenie zabiegu na całe ciało lub partie objęte zabiegiem nakładamy Arbuzyowy balsam do ciała. Delikatnie wmasowujemy w skórę, aż do wchłonięcia preparatu. Nie zmywamy. Podczas rozprowadzania preparatu można zastosować ruchy masażu drenującego lub antycellulitowego (w zależności od typu zmian).



ARBUZOWY PEELING DO CIAŁA

Przeznaczenie:

każdy rodzaj skóry.

Składniki aktywne:

Ekstrakt z arbuza, Olej awokado.

Działanie:

- doskonale oczyszcza i wygładza skórę
- poprawia ukrwienie i dotlenienie skóry
- optymalnie nawilża i delikatnie natłuszcza
- przygotowuje skórę do przyjęcia składników aktywnych
- pozostawia skórę aksamitną w dotyku.

Pojemność: 600 g

Wydajność: 8 zabiegów

Indeks: 137231



2 W 1 ARBUZOWY KONCENTRAT DO CIAŁA

Przeznaczenie:

nawilżenie i redukcja cellulitu.

Składniki aktywne:

Hydromanił™, Cellulit Contra+ Complex, Ekstrakt z arbuza, Kofeina, Kwas hialuronowy.

Działanie:

- intensywnie i długotrwale nawilża
- redukuje cellulit
- eliminuje toksyny z organizmu
- przywraca jędrność i elastyczność skóry.

Pojemność: 450 ml

Wydajność: 25 zabiegów

Indeks: 137233



ARBUZOWY BALSAM DO CIAŁA

Przeznaczenie:

każdy rodzaj skóry.

Składniki aktywne:

Hydromanił™, Ekstrakt z arbuza, Cellulit Contra+ Complex, Olej awokado, Witamina E.

Działanie:

- intensywnie i długotrwale nawilża
- przywraca jędrność i elastyczność skóry
- wspomaga procesy redukujące cellulit
- poprawia kondycję i koloryt skóry
- przeciwdziała procesom starzenia się skóry
- otula ciało świeżym, arbuzowym zapachem.

Pojemność: 500 ml

Wydajność: 16 zabiegów

Indeks: 137234



ARBUZOWE MASŁO DO MASAŻU CIAŁA

Przeznaczenie:

relaks i redukcja cellulitu.

Składniki aktywne:

Ekstrakt z arbuza, Olej awokado, Masło Shea (Karite).

Działanie:

- redukuje cellulit
- dostarcza skórze witamin, nienasyconych kwasów tłuszczowych, przeciwutleniaczy
- głęboko nawilża
- poprawia krążenie krwi
- wzmacnia i odżywia naskórek
- relaksuje, zapewnia dobre samopoczucie.

Pojemność: 500 ml

Wydajność: 8 zabiegów

Indeks: 137261



ARBUZOWA MASKA ŻELOWA DO CIAŁA

Przeznaczenie:

każdy rodzaj skóry.

Składniki aktywne:

Cellulit Contra+ Complex, Ekstrakt z arbuza, Kwas hialuronowy.

Działanie:

- redukuje cellulit
- wzmacnia włókna kolagenowe
- poprawia elastyczność i sprężystość skóry
- intensywnie, długotrwale nawilża
- likwiduje szorstkość naskórka
- zmiękcza i wygładza skórę, która staje się aksamitna w dotyku.

Pojemność: 600 ml

Wydajność: 4 zabiegi (całe ciało)/

8 zabiegów (uda, pośladki, brzuch)

Indeks: 137232

PROFESJONALNA PIELĘGNACJA DOMOWA

W celu zintensyfikowania i przedłużenia efektów zabiegu rekomendujemy stosowanie do pielęgnacji domowej Modelująco-antycellulitowego balsamu do masażu ciała.



ZOBACZ WIĘCEJ NA:

www.bielendaprofessional.pl

Zobacz wideo na: **YouTube**

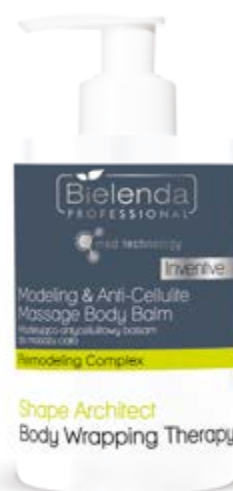

WSKAZANIA

• każdy rodzaj skóry • dłonie narażone na działanie czynników zewnętrznych (wiatr, mróz, słońce, detergenty) • przesuszona, szorstka skóra • starzenie się skóry dłoni • przebarwienia postłoneczne i nikotynowe

DZIAŁANIE

• wygładza i uelastycznia skórę • wzmacnia odporność skóry na działanie czynników zewnętrznych • dostarcza skórze niezbędnych składników pielęgnacyjno-odżywczych • poprawia koloryt skóry • odbudowuje płaszcz hydrolipidowy • intensywnie nawilża skórę dłoni • poprawia kondycję paznokci i skórek wokół nich

PRZECIWSKAZANIA

• uczulenie lub nadwrażliwość na składniki zawarte w preparatach



GŁÓWNE SKŁADNIKI AKTYWNE



PROTEINY JEDWABIU

Posiadają ładunek elektrostatyczny przeciwny do ładunku skóry, dzięki czemu kosmetyki je zawierające silnie przylegają do powierzchni skóry. Utrzymują wilgotność na skórze, wywołując długotrwały efekt gładkiej skóry.



ALANTOINA

Pochodna mocznika, działa regenerująco, przyspiesza odnowę i gojenie uszkodzonego naskórka. Wykazuje silne właściwości łagodzące i kojące. Zmniejsza pieczenie i zaczerwienienie skóry wrażliwej na działanie szkodliwych czynników zewnętrznych. Nawilża i zmiękcza skórę.



MIELONE ŁUPINY ORZECHA KOKOSOWEGO

Mielone drobinki złuszczaży martwe komórki naskórka, wygładzają i przygotowują skórę do przyjęcia kolejnych składników aktywnych.

PROCEDURA ZABIEGU

1

Peeling do dłoni nakładamy na skórę dłoni (nie pomijając palców i nadgarstków) i wykonujemy kilkuminutowy masaż. Pozostałość peelingu należy spłukać lub usunąć za pomocą wilgotnego kompresu kosmetycznego.

2

Na oczyszczonej i osuszonej skórze objętą zabiegiem nakładamy Regenerującą maskę do dłoni i wykonujemy relaksacyjny masaż, zaczynając od palców.

3

Następnie ponownie nakładamy kryjącą warstwę Regenerującej maski do dłoni, równomiernie na całe dłonie i paznokcie.

4

Przygotowujemy kąpiel parafinową z dowolnie wybraną maską. W podgrzanej parafiniance z Morelową lub Grejfrutową maską parafinową zanurzamy 3 razy dłonie i nakładamy na nie foliowe rękawice, a następnie rękawice frotté. Pozostawiamy na około 20 minut. Po upływie tego czasu wraz z foliowymi rękawicami usuwamy parafinę w całości. Nadmiar maski kremowej należy wmasować w dłonie.

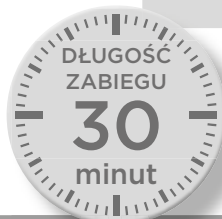

WSKAZÓWKI EKSPERTA

Justyna Mrówczyńska – Magister kosmetologii, Regionalny Kierownik Sprzedaży, Szkoleniowiec ds. Kosmetyki Profesjonalnej.

Produkty z linii HAND PROGRAM przyniosą ulgę suchej, narażonej na kontakt z czynnikami zewnętrznymi skórze dłoni. Odżywiają i regenerują skórę, przywracając jej prawidłowy poziom nawilżenia. Chronią przed niekorzystnymi czynnikami, takimi jak: suche, gorące powietrze, wiatr, mróz, detergenty. Maska do dłoni – zimna parafina, jest idealną alternatywą dla klasycznej, ciepłej parafiny, świetnie sprawdzi się również do masażu dłoni.

WAŻNE INFORMACJE

- 5 zabiegów raz w tygodniu, dla podtrzymania efektów – jeden zabieg raz w miesiącu. W przypadku stosowania Maski parafinowej na ciepło – jeden zabieg raz na dwa tyg.
- Kompleksowa pielęgnacja dłoni.
- Może być to zabieg samodzielny. Rekomendujemy także jego połączenie z dowolnym zabiegiem pielęgnacyjnym z naszej oferty.

5

Alternatywą dla etapu z zastosowaniem masek parafinowych na ciepło w parafiniance jest wykonanie tego etapu stosując zamiennie Zimną parafinę – maskę do dłoni z masłem shea (opis stosowania na opakowaniu produktu).

6

Na zakończenie zabiegu należy delikatnie wmasować w skórę dłoni i przestrzenie między palcami Luksusowy krem na dłonie i paznokcie lub Rewitalizujący balsam do dłoni i paznokci z masłem shea SPF 6. Preparat pozostawiamy do całkowitego wchłonięcia. Nie zmywamy.



PEELING DO DŁONI

Przeznaczenie:
szczególnie przesuszona, wymagająca regeneracji skóra dłoni.

Składniki aktywne:

Mielone łupiny orzecha kokosowego, Proteiny jedwabiu, Mocznik.

Działanie:

- usuwa martwe komórki naskórka
- pobudza mikrocyrkulację
- przygotowuje skórę do przyjęcia składników aktywnych
- wzmacnia i ujędrnia skórę
- optymalnie nawilża
- pozostawia skórę jedwabście gładką.

Pojemność: 175 g
Indeks: 137286



REGENERUJĄCA MASKA DO DŁONI

Przeznaczenie:
sucha i zniszczona skóra dłoni.

Składniki aktywne:

Proteiny jedwabiu, D-panthenol, Mocznik, Alantoina.

Działanie:

- przyspiesza regenerację uszkodzonego naskórka dłoni
- intensywnie nawilża
- chroni przed szkodliwym wpływem czynników zewnętrznych
- poprawia miękkość i elastyczność naskórka
- nadaje jedwabistą gładkość skórze.

Pojemność: 175 ml
Indeks: 137254



LUKSUSOWY KREM NA DŁONIE I PAZNOKCIE

Przeznaczenie:
sucha, popękana, zniszczona skóra dłoni.

Składniki aktywne:

Proteiny jedwabiu, Kompleks witamin: PP, B5, B6, C i E, Wapno, D-panthenol.

Działanie:

- silnie regeneruje
- doskonale się wchłania
- widocznie ujędrnia i wygładza skórę rąk, która staje się aksamitna i miękka w dotyku.

Pojemność: 500 ml
Indeks: 137127



REWITALIZUJĄCY BALSAM DO DŁONI I PAZNOKCI Z MASŁEM SHEA, SPF 6

Przeznaczenie:
sucha i popękana skóra dłoni, nadwrażliwa na czynniki środowiska zewnętrznego, osłabiona płytka paznokciowa.

Składniki aktywne:

Masło Shea, Ceramidy, Olej ryżowy, Gliceryna roślinna, Witamina E, Lanolina, Kwas mlekowy.

Działanie:

- rewitalizuje
- regeneruje płytkę paznokciową i skórki
- wzmacnia paznokcie
- łagodzi zaczerwienienia i podrażnienia
- nawilża, natłuszcza
- nadaje miękkość i jedwabistą gładkość
- działa przeciwstarzeniowo
- zmiękcza, wygładza i uelastycznia skórę
- relaksuje dłonie, pozostawiając przyjemny zapach.

Pojemność: 500 ml
Indeks: 137361



ZIMNA PARAFINA - MASKA DO DŁONI Z MASŁEM SHEA

Przeznaczenie:
sucha i popękana skóra dłoni, podrażniona i nadwrażliwa na czynniki środowiska zewnętrznego.

Składniki aktywne:

Masło Shea, Ceramidy, Lanolina, Witamina A, Witamina E.

Działanie:

- wspomaga odbudowę płaszcza hydrolipidowego skóry
- chroni skórę przed nadmiernym wysuszeniem
- niweluje uczucie szorstkości, świądu i ściągania
- zapobiega pękaniu skóry
- zmiękcza i uelastycznia naskórek
- natłuszcza i odżywia skórę
- nawilża i regeneruje.

Pojemność: 150 g
Indeks: 137360



GREJFRUTOWA MASKA PARAFINOWA

Przeznaczenie:
regeneracja skóry rąk, stóp lub całego ciała.

Składniki aktywne:

Parafina, Wosk pszczeli, Olej ze stodkich migdałów, Witamina E, Witamina C, Olejek grejfrutowy.

Działanie:

- optymalnie nawilża skórę
- regeneruje, wygładza i odświeża naskórek
- pobudza mikrocyrkulację
- ułatwia głębsze wnikanie składników aktywnych.

Pojemność: 400 g
Indeks: 137137



MORELOWA MASKA PARAFINOWA

Przeznaczenie:
regeneracja skóry rąk, stóp lub całego ciała.

Składniki aktywne:

Parafina, Olej kukui, Olej Macadamia, Wosk pszczeli.

Działanie:

- optymalnie nawilża skórę
- regeneruje, wygładza i odświeża naskórek
- pobudza mikrocyrkulację
- ułatwia głębsze wnikanie składników aktywnych.

Pojemność: 400 g
Indeks: 137028



MULTIWITAMINOWA MASKA PARAFINOWA DO DŁONI

Przeznaczenie:
skóra zniszczona, szorstka, wymagająca odbudowy i intensywnej regeneracji.

Składniki aktywne:

Masło Shea, Koenzym Q10, Lanolina, Karnityna, Witamina A, Witamina E.

Działanie:

- regeneruje skórę
- nawilża i odbudowuje
- wygładza
- eliminuje uczucie ściągnięcia i szorstkości.

Pojemność: 150 g
Indeks: 137525



MULTIWITAMINOWY KREM DO DŁONI

Przeznaczenie:
skóra zniszczona, szorstka, wymagająca odbudowy i intensywnej regeneracji.

Składniki aktywne:

Masło Shea, Lanolina, D-panthenol, Koenzym Q10, Karnityna, Niacynamid, Witamina E, Witamina E.

Działanie:

- nawilża i regeneruje bez pozostawiania tłustej warstwy
- chroni skórę przed działaniem czynników zewnętrznych
- wygładza.

Pojemność: 500 ml
Indeks: 137524



MINERALNA MASKA PARAFINOWA DO DŁONI

Przeznaczenie:
skóra sucha, wrażliwa, wymagająca odżywienia, z pierwszymi oznakami starzenia.

Składniki aktywne:

Masło Shea, Minerale Morskie, Lanolina, Olej Buri, Ekstrakt ze Skrzypu Polnego.

Działanie:

- regeneruje skórę
- nawilża i odbudowuje
- wygładza
- eliminuje uczucie ściągnięcia i szorstkości.

Pojemność: 150 g
Indeks: 137521



MINERALNY KREM DO DŁONI

Przeznaczenie:
skóra sucha, wrażliwa, wymagająca odżywienia, z pierwszymi oznakami starzenia.

Składniki aktywne:

Masło Shea, Minerale Morskie, Ekstrakt z Alg Laminaria, Olej Buri, Keratyna, Lanolina.

Działanie:

- nawilża i regeneruje bez pozostawiania tłustej warstwy
- chroni skórę przed działaniem czynników zewnętrznych
- wygładza.

Pojemność: 500 ml
Indeks: 137520

PODOCALL THERAPY

ZAAWANSOWANY ZABIEG ZMIĘKCZAJĄCO-REGENERUJĄCY DO STÓP

WSKAZANIA

- mocno zrogowaciała i twarda skóra stóp
- callusy
- zrogowacenia
- skóra stóp wymagająca odbudowy i regeneracji

DZIAŁANIE

- intensywne zmiękczenie zrogowaceń
- ułatwienie usuwania zrogowaceń i callusów
- regeneracja i odbudowa skóry stóp
- odświeżenie, odżywienie

PRZECIWWSKAZANIA

- uczulenie lub nadwrażliwość na składniki zawarte w preparatach



GŁÓWNE SKŁADNIKI AKTYWNE



WODOROTLENEK POTASU (KOH)

Bezpieczny składnik o skutecznym i udowodnionym działaniu - zmiękcza i usuwa zgrubienia i zrogowacenia, ma właściwości keratolityczne.

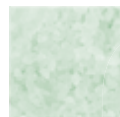

MOCZNIK

Składnik NMF, czyli naturalnego czynnika nawilżającego skóry. Silnie nawilża i regeneruje, posiada zdolności zatrzymywania wody w naskórku.



CHLOREK MAGNEZU

Jest jedną z łatwiej przyswajalnych form tego pierwiastka. Kosmetyki z chlorkiem magnezu uzupełniają brak magnezu, łagodzą ból i skurcze mięśni, zmniejszają obrzęki, oczyszczają z toksyn, mają działanie relaksujące.

PROCEDURA ZABIEGU

1

Miarkę Odprężającej soli do kąpieleli stóp rozpuszczamy w 3 litrach ciepłej wody. Stopy Klienta moczymy 10-15 minut. Sól można stosować także w masażerach do stóp.

2

Na oczyszczonej skórze stóp, w miejscach zrogowaceń, aplikujemy Żel intensywnie zmiękczący zrogowacenia i szczególnie zabezpieczamy folią. W zależności od nasilenia zrogowaceń, utrzymujemy na skórze 15-20 minut. Następnie zdejmujemy folię i usuwamy zrogowacenia przy pomocy plastikowego nożyka/skrobaka. Wygładzamy naskórek przy pomocy tarki.



WSKAZÓWKI EKSPERTA

Sylwia Wójcik - Ekspert pielęgnacji, Szkoleniowiec, Specjalista ds. badań i rozwoju Bielenda Professional.

Zastosowanie okluzji wzmacnia i przyspiesza efekt zmiękczenia naskórka. Okluzję można wykonać poprzez owinięcie okolicy zabiegowej folią kosmetyczną. Można dodatkowo pod folię umieścić kompres włókninowy nasączony żelem. Żel zmiękczący należy aplikować na skórę w rękawiczkach, najlepiej nitrylowych.



3

Na zakończenie wmasowujemy w skórę Krem nawilżająco-odbudowujący do stóp.

WAŻNE INFORMACJE

- Ilość zabiegów należy dostosować do stanu skóry Klienta.
- Żel intensywnie zmiękczący ma gęstą formułę, dzięki czemu można nakładać go precyzyjnie - wyłącznie na miejsca zrogowaciałe.
- Po zabiegu rekomendujemy przekazanie tarki Klientowi celem użycia jej w pielęgnacji domowej.



ODPRĘŻAJĄCA SÓL DO KAPIELI STÓP

Przeznaczenie:
callusy, zrogowaciała skóra stóp wymagająca intensywnej regeneracji, odbudowy i odświeżenia.

Składniki aktywne:
Mocznik, Chlorek Magnezu, Ekstrakt z Szałwii Lekarskiej, Ekstrakt z Korzenia Prawoślazu.

Działanie:

- odświeża, łagodzi
- działa antyseptyczne
- przygotowuje do zabiegu pedicure
- zmiękcza naskórek.

Pojemność: 500 g
Indeks: 137569



ŻEL INTENSYWNIE ZMIĘKCZAJĄCY ZROGOWACENIA

Przeznaczenie:
callusy, zrogowaciała skóra stóp wymagająca intensywnej regeneracji, odbudowy i odświeżenia.

Składniki aktywne:
Wodorotlenek Potasu (KOH), Kwas salicylowy, Kwas mlekowy.

Działanie:

- silnie zmiękcza zrogowacenia
- przygotowuje skórę stóp do ich mechanicznego usunięcia
- wygładza.

Pojemność: 200 g
Indeks: 137570



KREM NAWILŻAJĄCO-ODBUDOWUJĄCY DO STÓP

Przeznaczenie:
callusy, zrogowaciała skóra stóp wymagająca intensywnej regeneracji, odbudowy i nawilżenia.

Składniki aktywne:
Mocznik, Lanolina, Ekstrakt z Szałwii Lekarskiej, D-Panthenol, Alantoina, Olejek Eteryiczny z Liści Drzewa Herbacianego.

Działanie:

- intensywnie regeneruje i odbudowuje
- silnie nawilża i łagodzi
- odświeża skórę stóp.

Pojemność: 500 ml
Indeks: 137571

TARKA DO STÓP

1 sztuka
Indeks: 137573



FOOT PROGRAM

ZABIEG ODŚWIEŻAJĄCO- -WYGŁADZAJĄCY DO STÓP

WSKAZANIA

- suche i szorstkie stopy
- nadmierna potliwość stóp
- relaks dla stóp i całego organizmu
- regeneracja stóp

DZIAŁANIE

- odświeżenie
- nawilżenie
- wygładzenie

PRZECIWWSKAZANIA

- uczulenie lub nadwrażliwość na składniki zawarte w preparatach

GŁÓWNE SKŁADNIKI AKTYWNE



MOCZNIK

Składnik NMF o intensywnym działaniu nawilżającym i zmiękczającym, wykazuje działanie keratolityczne - ułatwia złuszczenie naskórka i zwiększa przepuszczalność składników aktywnych przez jego warstwę rogową w głębsze warstwy skóry.



MINERAŁY MORSKIE

Składniki zapewniające prawidłowy poziom odżywienia skóry, wpływają na jej lepsze ukrwienie i blokują trans-epidermalną utratę wody przez naskórek.



MENTOL

Delikatnie chłodzi, nadaje uczucie lekkości i odświeżenia.

PROCEDURA ZABIEGU

1

Przygotowujemy kąpiel do stóp z wykorzystaniem Odświeżającej soli do kąpieli stóp. Dwie miarki soli rozpuścić w 3 litrach ciepłej wody. Kąpiel powinna trwać około 15 minut. Odświeżająca sól do kąpieli stóp może być wykorzystywana także w masażerach do stóp.

2

Po osuszeniu skóry objętej zabiegiem aplikujemy Wygładzający peeling do stóp z mentolem i wykonujemy masaż stóp, który ułatwi złuszczenie naskórka i penetrację składników aktywnych z preparatów nakładanych w kolejnych fazach zabiegu. Pozostałość peelingu należy spłukać lub usunąć za pomocą wilgotnych kompresów kosmetycznych.

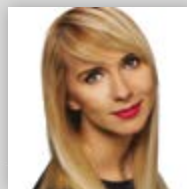

WSKAZÓWKI EKSPERTA

Justyna Dziura - Kosmetolog, Regionalny Kierownik Sprzedaży, Szkoleniowiec ds. Kosmetyki Profesjonalnej.

FOOT PROGRAM to linia specjalistycznych preparatów do pielęgnacji skóry stóp. Dzięki kompleksowemu podejściu przy doborze składników aktywnych uzyskaliśmy skuteczne działanie na wielu płaszczyznach - odświeżenie, zmiękczenie i złuszczenie zrogowaciałego naskórka, nawilżenie i wygładzenie skóry stóp i nóg. Ze względu na odczucie chłodzenia - zabieg idealny w sezonie wiosna - lato.



DŁUGOŚĆ
ZABIEGU

30
minut

WAŻNE INFORMACJE

- Zabieg jednorazowy, lub wykonywany w serii raz w tygodniu.
- Specjalistyczna, kompleksowa pielęgnacja stóp.
- Może być to zabieg samodzielny. Rekomendujemy także jego połączenie z dowolnym zabiegiem pielęgnacyjnym z naszej oferty.

3

Na oczyszczoną i osuszoną skórę stóp nakładamy Nawilżająco-odświeżający balsam do stóp i nóg i wykonujemy delikatny masaż.

4

Nawilżająco-odświeżający balsam do stóp i nóg można zaaplikować także na łydki i wykonać kilkuminutowy odprężający masaż. Należy uprzedzić klienta o delikatnym wrażeniu chłodzenia, który towarzyszy aplikacji preparatu. Odczucie to utrzymuje się jeszcze przez pewien czas po zakończeniu zabiegu dając odczucie lekkich nóg.



**ODŚWIEŻAJĄCA SÓL
DO KAPIELI STÓP**

Przeznaczenie:
przygotowanie do zabiegu
pedicure, każdy rodzaj skóry.

Składniki aktywne:
Mocznik, Ekstrakt z Mięty, Minerale
Morskie, Ekstrakt z Melisy, Olejek
Rozmarninowy.

Działanie:

- zmiękcza naskórek przed
zabiegiem pedicure
- odświeża stopy
- odpręża i nadaje uczucie
lekkości.

Pojemność: 500 g
Indeks: 137665



WYGŁADZAJĄCY PEELING DO STÓP Z MENTOLEM

Przeznaczenie:
wygładzenie skóry stóp, usunięcie martwego naskórka.

Składniki aktywne:
Mentol, Mięta, Olej z Mikroalg, Cukier, Olejek Lawendowy,
Ekstrakt z Lotosu.

Działanie:

- złuszczenie i wygładzenie zrogowaceń skóry stóp i pięt
- odżywienie i nawilżenie
- przygotowanie skóry do przyjęcia składników aktywnych
z kolejnych preparatów
- delikatne chłodzenie.

Pojemność: 600 g
Indeks: 137667



NAWILŻAJĄCO-ODŚWIEŻAJĄCY BALSAM DO STÓP I NÓG

Przeznaczenie:
na zakończenie zabiegu pedicure,
idealny do masażu stóp i nóg.

Składniki aktywne:
Mentol, Ekstrakt z Mięty, Mocznik, Olej z Mikroalg,
Minerale Morskie, Olejek Lawendowy, Algi Koralowe.

Działanie:

- nawilża, wygładza skórę stóp i nóg
- zapewnia przyjemne odczucie chłodzenia,
efekt lekkich nóg
- umożliwia wykonanie masażu stóp i nóg.

Pojemność: 500 ml
Indeks: 137666

FOOT PROGRAM

ZABIEG REGENERUJĄCO- -ODŚWIEŻAJĄCY NA STOPY

WSKAZANIA

- suche i szorstkie stopy
- oznaki starzenia się skóry stóp
- pękanie naskórka
- nadmierna potliwość stóp
- relaks dla stóp i całego organizmu
- regeneracja stóp

DZIAŁANIE

- działa antybakteryjnie i odświeżająco
- odżywia i wzmacnia skórę

PRZECIWWSKAZANIA

- uczulenie lub nadwrażliwość na składniki zawarte w preparatach

GŁÓWNE SKŁADNIKI AKTYWNE



MOCZNIK

Składnik NMF-u. Wykazuje działanie keratolityczne, dzięki czemu ułatwia przenikanie substancji biologicznie aktywnych. Wspomaga wiązanie wody przez keratynę, zmiękcza, odświeża, uelastycznia skórę.



KWAS SALICYLOWY

Organiczny związek chemiczny z grupy hydroksykwasów karboksylowych. Ma właściwości antyseptyczne, keratolityczne i przeciwgrzybiczne. W większych stężeniach wykorzystywany do usuwania zrogowaciałego naskórka.



LANOLINA

Naturalny wosk, tworzy na powierzchni skóry film o działaniu okluzyjnym, dzięki czemu zmniejsza się odparowywanie wody z naskórka. Posiada zdolność penetracji, przez co dobrze przenika w głąb skóry, nadając jej gładkość.

PROCEDURA ZABIEGU

1

Przygotowujemy kąpiel do stóp z wykorzystaniem produktów marki Bielenda Professional dobranych do rodzaju skóry Klienta (pełna oferta produktów do kąpieli stóp dostępna na stronie obok). Klientka powinna moczyć stopy przez około 15 minut.

2

Po osuszeniu skóry objętej zabiegiem aplikujemy peeling odpowiednio dobrany do rodzaju skóry (pełna oferta peelingsów do stóp dostępna na stronie obok) i wykonujemy masaż stóp, który ułatwi złuszczenie naskórka i ułatwi penetrację składników aktywnych z preparatów nakładanych w kolejnych fazach zabiegu. Pozostałość peelingu należy spłukać lub usunąć za pomocą wilgotnych kompresów kosmetycznych.

DŁUGOŚĆ
ZABIEGU

45
minut

WSKAZÓWKI EKSPERTA

Justyna Dziura – Kosmetolog, Regionalny Kierownik Sprzedaży, Szkoleniowiec ds. Kosmetyki Profesjonalnej.

PODO EXPERT to linia specjalistycznych preparatów do pielęgnacji skóry stóp. Dzięki kompleksowemu podejściu przy doborze składników aktywnych uzyskaliśmy skuteczne działanie na wielu płaszczyznach – odświeżenie, regeneracja, zmiękczenie i złuszczenie zrogowaciałego naskórka, działanie antybakteryjne czy ograniczające nadmierną potliwość stóp.

WAŻNE INFORMACJE

- 8-10 zabiegów 1-2 razy w miesiącu.
- Specjalistyczna, kompleksowa pielęgnacja stóp.
- Może być to zabieg samodzielny. Rekomendujemy także jego połączenie z dowolnym zabiegiem pielęgnacyjnym z naszej oferty.

3

Na oczyszczoną i osuszoną skórę stóp i przestrzeni między palcami nakładamy Regenerującą maskę do stóp i wykonujemy relaksacyjny masaż, zaczynając od palców.

4

Następnie ponownie nakładamy kryjącą warstwę Regenerującej maski do stóp równomiernie na całe stopy i paznokcie.

5

Przygotowujemy kąpiel parafinową z dowolnie wybraną maską. W podgrzanej parafiniarce z Morelową lub Grejfrutową maską parafinową zanurzamy 3 razy stopy i nakładamy foliowe woreczki, a następnie specjalne skarpety frotté (szczególnie w okresie jesienno-zimowym). Pozostawiamy na około 20 minut. Po upływie tego czasu wraz z foliowymi woreczkami usuwamy parafinę w całości. Nadmiar maski kremowej należy wmasować w stopy.

6

Na zakończenie zabiegu delikatnie wmasowujemy w skórę stóp i przestrzeni między palcami krem do stóp dobrany do potrzeb skóry Klienta (pełna oferta produktów dostępna na stronie obok). Preparat pozostawiamy do całkowitego wchłonięcia. Nie zmywamy.



ZMIĘKCZAJĄCE PEREŁKI DO KĄPIELI STÓP Z MOCZNIKIEM

Przeznaczenie: przygotowanie do zabiegu pedicure, sucha zrogowaciała i zniszczona skóra stóp, nadmierna potliwość stóp.

Składniki aktywne: Mocznik, Olejki Eteryczne: miętowy, lawendowy, cyprysowy, ze skórki z cytryny.

Działanie:

- zmiękczenie naskórka przed zabiegiem pedicure
- odświeżenie stóp
- odprężenie i nadanie uczucia lekkości
- wygładzenie naskórka.

Pojemność: 400 g
Indeks: 137457



SÓL DO KĄPIELI STÓP Z LIMONKĄ I MIĘTĄ

Przeznaczenie: szczególnie zalecana przed zabiegiem pedicure.

Składniki aktywne: Aloes, Mocznik, Sól morską.

Działanie:

- ułatwia usunięcie modzeli, odcisków
- działa dezynfekująco i odświeżająco
- skutecznie zapobiega poceniu się stóp
- relaksuje zmęczone stopy.

Pojemność: 600 g
Indeks: 137209



ŻEL ZMIĘKCZAJĄCY ZROGOWACIĄŁY NASKÓREK, ODCISKI I MODZELE

Przeznaczenie: nadmierne zrogowaciały naskórek.

Składniki aktywne: 20% Mocznika.

Działanie:

- zmiękcza nadmierne zrogowaciały naskórek
- umożliwia szybkie i łatwe usuwanie nadmiernych zrogowaceń, odcisków, modzeli i nagniotków
- skraca czas zabiegu pedicure.

Pojemność: 500 ml
Indeks: 137318



WYGŁADZAJĄCY PEELING DO STÓP Z PUMEKSEM

Przeznaczenie: sucha, zrogowaciała, zniszczona skóra stóp, nadmierna potliwość stóp.

Składniki aktywne: Mocznik, Pumeks, Olejki Eteryczne: miętowy, lawendowy, cyprysowy, ze skórki z cytryny, Mielone Łupinki Orzecha Kokosowego.

Działanie:

- złuszczenie i wygładzenie zrogowaceń skóry stóp i pięt
- przyspieszenie procesów regeneracyjnych naskórka
- odżywienie i natłuszczenie
- przygotowanie skóry do przyjęcia składników aktywnych z kolejnych preparatów.

Pojemność: 500 ml
Indeks: 137458



SÓL DO KĄPIELI STÓP Z KOZIM MLEKIEM

Przeznaczenie: nadmierne pocenie stóp, popękana skóra pięt, zrogowaciały naskórek, przed zabiegiem pedicure.

Składniki aktywne: Sól naturalna, Kozie mleko.

Działanie:

- zmiękcza zrogowaciały naskórek, modzele, odciski i popękaną skórę
- działa dezynfekująco
- kąpiel z solą: wzmacnia skórę, zapobiegając jej pękaniu, a także poceniu się stóp.

Pojemność: 600 g
Indeks: 137122



ZMIĘKCZAJĄCY KREM DO STÓP 20% MOCZNIKA + KWAS SALICYLOWY

Przeznaczenie: zrogowaciała, szorstka, sucha i popękana skóra stóp.

Składniki aktywne: Mocznik, Kwas salicylowy, Ceramidy, Olej kukui, Olej makadamia, Witamina A, Witamina E, Ekstrakt z fiołki trójbarwnego, Lanolina, D-panthenol.

Działanie:

- działa zmiękcząco, przeciwbakteryjnie i przeciwświądowo
- łagodzi podrażnienia
- przyspiesza regenerację
- uzupełnia lipidy cementu międzykomórkowego.

Pojemność: 500 ml
Indeks: 137317



KREMOWY PEELING DO STÓP

Przeznaczenie: polecany do peelingu stóp, kolan i łokci.

Składniki aktywne: Olej ze słodkich migdałów, Pumeks, Ekstrakt z limonki.

Działanie:

- głęboko złuszcza skórę
- przygotowuje skórę do wchłonięcia aktywnych składników
- zmiękcza i wygładza,
- poprawia ukrwienie stóp.

Pojemność: 500 ml
Indeks: 137125



REGENERUJĄCA MASKA DO STÓP

Przeznaczenie: sucha i zniszczona skóra stóp.

Składniki aktywne: Mocznik, Alantoina, Lanolina.

Działanie:

- intensywnie regeneruje i nawilża
- zmiękcza i wygładza skórę stóp
- daje uczucie chłodu i odświeżenia
- pozostawia wrażenie „lekkich stóp”.

Pojemność: 175 ml
Indeks: 137255



REGENERUJĄCY KREM DO STÓP

Przeznaczenie: intensywnie działa na pękające pięty i suchą skórę stóp.

Składniki aktywne: Arginina PCA, Ekstrakt z limonki, Alantoina.

Działanie:

- zmiękcza i złuszcza zgrubienia naskórka
- zapobiega pęknięciom i przyspiesza ich gojenie
- uśmierza swędzenie
- hamuje tworzenie się modzeli i odcisków
- szybko się wchłania, nawilża i pozostawia stopy lekkie i odświeżone.

Pojemność: 500 ml
Indeks: 137126

HANDSPIRATION/ NAILSPIRATION



HANDSPIRATION REGENERUJĄCY KREM DO DŁONI O DZIAŁANIU ANTYBAKTERYJNYM

Przeznaczenie:

skóra sucha, zniszczona, wymagająca odbudowy, idealny na zakończenie zabiegu manicure oraz do codziennej pielęgnacji i ochrony.

Składniki aktywne:

Witamina E, Olej Avocado, Masło Shea, Mocznik, Srebro Koloidalne, Kwas Salicylowy, Kwas Mlekowy, Antimicrobial Agent, Alantoina, D-Pantenol, Ekstrakt z Mięty.

Działanie:

- regeneruje i nawilża
- wygładza i odżywia każdy rodzaj skóry dłoni w tym suchą i popękaną
- uelastycznia i przeciwdziała starzeniu się skóry
- zabezpiecza przed szkodliwymi czynnikami środowiska zewnętrznego, w tym środkami dezynfekującymi
- działa antybakteryjnie.

Pojemność: 300 ml
Indeks: 137672



HANDSPIRATION ODŻYWCZY KREM DO DŁONI O DZIAŁANIU ANTYBAKTERYJNYM

Przeznaczenie:

skóra sucha, zniszczona, wymagająca odbudowy, idealny na zakończenie zabiegu manicure oraz do codziennej pielęgnacji i ochrony.

Składniki aktywne:

Witamina E, Olej Babassu, Olejek Rozmarynowy, Srebro Koloidalne, Kwas Salicylowy, Kwas Mlekowy, Antimicrobial Agent, D-Pantenol, Ekstrakt z Szałwi.

Działanie:

- odżywia i nawilża
- wygładza i regeneruje każdy rodzaj skóry dłoni w tym suchą i popękaną
- uelastycznia i przeciwdziała starzeniu się skóry
- zabezpiecza przed szkodliwymi czynnikami środowiska zewnętrznego, w tym środkami dezynfekującymi
- działa antybakteryjnie.

Pojemność: 300 ml
Indeks: 137673



HANDSPIRATION NAWILŻAJĄCY KREM DO DŁONI O DZIAŁANIU ANTYBAKTERYJNYM

Przeznaczenie:

skóra sucha, zniszczona, wymagająca odbudowy, idealny na zakończenie zabiegu manicure oraz do codziennej pielęgnacji i ochrony.

Składniki aktywne:

Witamina E, Olej z Konopi Siewnej, Olej Abisyński, Srebro Koloidalne, Kwas Salicylowy, Kwas Mlekowy, Antimicrobial Agent, Olejek z Drzewa Herbacianego, Alantoina, Mocznik, Sorbitol.

Działanie:

- odżywia i nawilża
- wygładza i regeneruje każdy rodzaj skóry dłoni w tym suchą i popękaną
- uelastycznia i przeciwdziała starzeniu się skóry
- zabezpiecza przed szkodliwymi czynnikami środowiska zewnętrznego, w tym środkami dezynfekującymi
- działa antybakteryjnie.

Pojemność: 300 ml
Indeks: 137674



HANDSPIRATION AKTYWNY ŻEL DO MYCIA RĄK O DZIAŁANIU ANTYBAKTERYJNYM

Przeznaczenie:

do codziennej higieny i mycia rąk.

Składniki aktywne:

Srebro Koloidalne, Kwas Salicylowy, Kwas Glikolowy, Olejek z Drzewa Herbacianego, D-Pantenol, Mleczan Sodowy.

Działanie:

- dokładnie myje i oczyszcza skórę dłoni, nie podrażniając jej
- skutecznie usuwa zabrudzenia i inne zanieczyszczenia, nie wysusza skóry
- zawiera kompleksy składników o właściwościach antybakteryjnych i łagodzących
- pozostawia dłonie czyste i przyjemne w dotyku, bez uczucia dyskomfortu.

Pojemność: 290 g
Indeks: 137675



HANDSPIRATION ODŚWIEŻAJĄCE MYDŁO DO MYCIA RĄK O WŁAŚCIWOŚCIACH ANTYBAKTERYJNYCH

Przeznaczenie:

do codziennej higieny i mycia rąk.

Składniki aktywne:

Srebro Koloidalne, Kwas Salicylowy, Kwas Glikolowy, Olejek z Drzewa Herbacianego, D-Pantenol, Mleczan Sodowy.

Działanie:

- dokładnie myje i oczyszcza skórę dłoni, nie podrażniając jej
- skutecznie usuwa zabrudzenia i inne zanieczyszczenia, nie wysusza skóry
- zawiera kompleksy składników o właściwościach antybakteryjnych i łagodzących
- pozostawia dłonie czyste i przyjemne w dotyku, bez uczucia dyskomfortu

Pojemność: 290 g
Indeks: 137676



HANDSPIRATION OCZYSZCZAJĄCE MYDŁO DO MYCIA RĄK O WŁAŚCIWOŚCIACH ANTYBAKTERYJNYCH

Przeznaczenie:

do codziennej higieny i mycia rąk

Składniki aktywne:

Srebro Koloidalne, Kwas Salicylowy, Kwas Glikolowy, Olejek z Drzewa Herbacianego, D-Pantenol, Propanediol.

Działanie:

- dokładnie myje i oczyszcza skórę dłoni, nie podrażniając jej
- skutecznie usuwa zabrudzenia i inne zanieczyszczenia, nie wysusza skóry
- zawiera kompleksy składników o właściwościach antybakteryjnych i łagodzących
- pozostawia dłonie czyste i przyjemne w dotyku, bez uczucia dyskomfortu.

Pojemność: 290 g
Indeks: 137677



NAILSPIRATION BIJOU REGENERUJĄCY KREM DO DŁONI I PAZNOKCI

Przeznaczenie:

skóra sucha, zniszczona, wymagająca odbudowy, idealny na zakończenie zabiegu manicure oraz do codziennej pielęgnacji i ochrony.

Składniki aktywne:

Masło Shea, Olej Awokado, Olej Ryżowy, Olej Abisyński, Alantoina, D-Pantenol, Mocznik.

Działanie:

- odżywia
- nawilża skórki
- uelastycznia i przeciwdziała starzeniu się skóry
- regeneruje
- zabezpiecza przed szkodliwymi czynnikami środowiska zewnętrznego
- wygładza.

Pojemność: 300 ml
Indeks: 137631



NAILSPIRATION BOHO NAWILŻAJĄCY KREM DO DŁONI I PAZNOKCI

Przeznaczenie:

skóra sucha, zniszczona, wymagająca odbudowy, idealny na zakończenie zabiegu manicure oraz do codziennej pielęgnacji i ochrony.

Składniki aktywne:

Masło Shea, Witamina E, Olej Kokosowy, Olej z Pestek Malin, Alantoina, Mocznik, Sorbitol, D-Pantenol.

Działanie:

- nawilża
- odżywia
- uelastycznia i przeciwdziała starzeniu się skóry
- regeneruje
- zabezpiecza przed szkodliwymi czynnikami środowiska zewnętrznego
- wygładza.

Pojemność: 300 ml
Indeks: 137632



NAILSPIRATION BAROQUE ODŻYWCZY KREM DO DŁONI I PAZNOKCI

Przeznaczenie:

skóra sucha, zniszczona, wymagająca odbudowy, idealny na zakończenie zabiegu manicure oraz do codziennej pielęgnacji i ochrony.

Składniki aktywne:

Masło Shea, Witamina E, Olej Babassu, Masło Kakaowe, Olej Arganowy, Alantoina, D-Pantenol, Mocznik.

Działanie:

- odżywia
- nawilża skórki
- uelastycznia i przeciwdziała starzeniu się skóry
- regeneruje
- zabezpiecza przed szkodliwymi czynnikami środowiska zewnętrznego
- wygładza.

Pojemność: 300 ml
Indeks: 137633

MASKI ALGOWE



KOJĄCA MASKA ALGOWA NA BRZUCH I BIUST

Przeznaczenie:

skóra ciała wymagająca regeneracji – napięta, przesuszona, swędzenie, pieczenie, poczucie dyskomfortu. Produkt rekomendowany dla kobiet w okresie ciąży i połogu.

Składniki aktywne:

Ziemia okrzemkowa, Alantoina, Jedwabna mąka owsiana, β-Glukan, Algi morskie, Spirulina, Kozie mleko.

Pojemność: 500 g

Wydajność: 10

zabiegów

Indeks: 137568



NORMALIZUJĄCA MASKA ALGOWO-ŻELOWA POKRZYWA Z MELISĄ

Przeznaczenie:

skóra tłusta, mieszana, z niedoskonałościami.

Składniki aktywne:

Glinka Zielona, Niacynamid, Ekstrakt z pokrzywy i melisy.

Pojemność: 200 g

Wydajność: 10

zabiegów

Indeks op. uzup.:

137503



ODŚWIEŻAJĄCA MASKA ALGOWO-ŻELOWA KWIAT JABŁONI

Przeznaczenie:

skóra szara, zmęczona, niedotleniona.

Składniki aktywne:

Papaina, Bromelaina, Betaina, Ekstrakt z owocu jabłoni.

Pojemność: 200 g

Wydajność: 10

zabiegów

Indeks op. uzup.:

137501



WYGŁADZAJĄCA MASKA ALGOWO-ŻELOWA ORCHIDEA

Przeznaczenie:

skóra sucha, szorstka, podrażniona.

Składniki aktywne:

Aloes, Sorbitol, Mocznik, Ekstrakt z orchidei.

Pojemność: 200 g

Wydajność: 10

zabiegów

Indeks op. uzup.:

137504



WZMACNIAJĄCA MASKA ALGOWO-ŻELOWA FIOLEK

Przeznaczenie:

skóra delikatna, wrażliwa, naczynkowa.

Składniki aktywne:

Beta-glukan, Rutyna, Witamina C, Ekstrakt z fiołka trójbarwnego.

Pojemność: 200 g

Wydajność: 10

zabiegów

Indeks op. uzup.:

137505



UJĘDRNIAJĄCA MASKA ALGOWO-ŻELOWA KWIAT WIŚNI

Przeznaczenie:

skóra sucha, odwodniona, z pierwszymi oznakami starzenia.

Składniki aktywne:

Kwas hialuronowy, Kolagen, Trehaloza, Ekstrakt z kwiatu wiśni.

Pojemność: 200 g

Wydajność: 10

zabiegów

Indeks op. uzup.:

137502



KOJĄCA MASKA ALGOWO-ŻELOWA OGÓREK&ALOES

Przeznaczenie:

skóra podrażniona i bardzo wrażliwa.

Składniki aktywne:

Alginian, Glukoza, Ekstrakt z ogórka, Ekstrakt z aloesu.

Pojemność: 190 g

Wydajność: 10

zabiegów

Indeks: 137467



NAWADNIAJĄCA MASKA ALGOWO-ŻELOWA GRANAT

Przeznaczenie:

skóra sucha i odwodniona.

Składniki aktywne:

Alginian, Glukoza, Ekstrakt z granatu.

Pojemność: 190 g

Wydajność: 10

zabiegów

Indeks: 137469



ANTYOKSYDACYJNA MASKA ALGOWO-ŻELOWA JAGODY ACAI

Przeznaczenie:

skóra zniszczona z widocznymi efektami fotostarzenia.

Składniki aktywne:

Alginian, Glukoza, Ekstrakt z jagód acai.

Pojemność: 190 g

Wydajność: 10

zabiegów

Indeks: 137468

MASKI ALGOWE



KOJĄCA MASKA ALGOWA DO TWARZY Z GLINKĄ RÓŻOWĄ

Przeznaczenie: odpowiednia dla każdego rodzaju skóry, lecz przede wszystkim – dla tych odwodnionych, suchych i wrażliwych.

Składniki aktywne: Różowa Glinka, Kalamina, Alantoina, Peptydy Ryżowe, Drobinki owocu Trukwy Egipskiej (Luffy).

Pojemność: 160 g
Wydajność: 10 zabiegów
Indeks: 137758



NORMALIZUJĄCA MASKA ALGOWA DO TWARZY Z GLINKĄ BIAŁĄ

Przeznaczenie: cera mieszana.

Składniki aktywne: Kaolin (Biała Glinka), Niacynamid i Glukonolakton (PHA), Skrobia Ryżowa, Sproszkowane Siemię Lniane.

Pojemność: 160 g
Wydajność: 10 zabiegów
Indeks: 137759



ENERGETYZUJĄCA MASKA ALGOWA DO TWARZY Z KOFEINĄ

Przeznaczenie: idealna do każdego rodzaju cery, w tym szarych, z oznakami zmęczenia.

Składniki aktywne: Kofeina, Ekstrakt z Guarany, Kwas Hialuronowy, Kakao, Drobinki z nasion kawy Arabica.

Pojemność: 160 g
Wydajność: 10 zabiegów
Indeks: 137760



MASKA ALGOWA DO TWARZY ZE SPIRULINĄ

Przeznaczenie: cera niedotleniona, szara, tzw. cera palacza.

Składniki aktywne: Algi Spirulina, Alginat (100% ekstrakt z alg brunatnych).

Pojemność: 190 g
Wydajność: 10 zabiegów
Indeks: 137012
Indeks op. uzup.: 137071



WITAMINOWA MASKA ALGOWA DO TWARZY

Przeznaczenie: każdy rodzaj cery.

Składniki aktywne: Witamina E, C, Alginat (100% ekstrakt z alg brunatnych).

Pojemność: 190 g
Wydajność: 10 zabiegów
Indeks: 137082
Indeks op. uzup.: 137086



ALOESOWA MASKA ALGOWA DO TWARZY

Przeznaczenie: każdy rodzaj cery wymagającej regeneracji.

Składniki aktywne: Aloes, Alginat (100% ekstrakt z alg brunatnych).

Pojemność: 190 g
Wydajność: 10 zabiegów
Indeks: 137154
Indeks op. uzup.: 137161



KOLAGENOWA MASKA ALGOWA DO TWARZY

Przeznaczenie: cera wymagająca nawilżenia i liftingu.

Składniki aktywne: Kolagen, Witamina E w mikrokapsułkach, Alginat (100% ekstrakt z alg brunatnych).

Pojemność: 190 g
Wydajność: 10 zabiegów
Indeks: 137305
Indeks op. uzup.: 137306



MASKA ALGOWA DO TWARZY Z GLINKĄ GHASSOUL

Przeznaczenie: cera mieszana.

Składniki aktywne: Glinka Ghassoul z Maroka, Alginat (100% ekstrakt z alg brunatnych).

Pojemność: 190 g
Wydajność: 10 zabiegów
Indeks: 137119
Indeks op. uzup.: 200079

DEMAKIJAŻ



DELIKATNY ŻEL MICELARNY DO DEMAKIJAŻU

Przeznaczenie: skóra problematyczna, dysfunkcyjna, sucha, odwodniona, wrażliwa, osłabiona m.in. kuracjami przeciwtrądzikowymi, brak równowagi mikrobioty skórnej.

Składniki aktywne: Synbiotic Complex, Skwalan, Trehaloza, Olej z Szałwii Hiszpańskiej, Oczar Wirginijski, D-panthenol, Olej Awokado.

Działanie:

- łagodnie i dokładnie usuwa makijaż
- oczyszcza skórę
- koi, łagodzi podrażnienia.

Pojemność: 500 ml
Wydajność: 60 zabiegów
Indeks: 137584



DELIKATNY TONIK DO TWARZY

Przeznaczenie: skóra problematyczna, dysfunkcyjna, sucha, odwodniona, wrażliwa, osłabiona m.in. kuracjami przeciwtrądzikowymi, brak równowagi mikrobioty skórnej.

Składniki aktywne: Synbiotic Complex, Woda Różana, Kwas Hialuronowy, Oczar Wirginijski.

Działanie:

- przywraca fizjologiczne pH skóry
- nawilża i koi
- wzmacnia skórę.

Pojemność: 500 ml
Wydajność: 60 zabiegów
Indeks: 137585



MICELARNY ŻEL-KREM DO DEMAKIJAŻU TWARZY

Przeznaczenie: skóra zmęczona i niedotleniona, poszarzała, sucha i wrażliwa, zmarszczki, przedwczesne starzenie, stres oksydacyjny, skóra zniszczona opalaniem.

Składniki aktywne: Trehaloza, Ekstrakt z Żen-szenia, Sorbitol, D-panthenol.

Działanie:

- łagodnie i dokładnie usuwa makijaż
- oczyszcza skórę
- przygotowuje skórę do zabiegu
- koi.

Pojemność: 500 g
Wydajność: 30 zabiegów
Indeks: 137516



ENERGETYZUJĄCA ESENCJA TONIZUJĄCA DO TWARZY

Przeznaczenie: skóra zmęczona i niedotleniona, poszarzała, sucha i wrażliwa, zmarszczki, przedwczesne starzenie, stres oksydacyjny, skóra zniszczona opalaniem.

Składniki aktywne: Kwas Hialuronowy, Esencja Wody Pomarańczowej, Ekstrakt Filtratu Drożdżowego.

Działanie:

- przywraca fizjologiczne pH skóry
- nawilża
- rewitalizuje skórę.

Pojemność: 500 ml
Wydajność: 60 zabiegów
Indeks: 137515



PLYN MICELARNY DO DEMAKIJAŻU

Przeznaczenie: każdy rodzaj cery.

Składniki aktywne: Micele, Perła, Kawior.

Działanie:

- zastępuje mleczko, tonik i wodę
- oczyszcza i odświeża cerę
- pochłania nadmiar sebum, makijaż i inne zabrudzenia
- utrzymuje optymalny poziom nawilżenia skóry
- pozostawia skórę świeżą i gładką bez najmniejszego uczucia napięcia.

Pojemność: 300 ml
Indeks: 137242



DELIKATNY PŁYN DO DEMAKIJAŻU OCZU I UST

Przeznaczenie: wrażliwa skóra powiek i wokół oczu, odpowiedni dla osób noszących szkła kontaktowe.

Składniki aktywne: Kwas hialuronowy, Alantoina, D-panthenol.

Działanie:

- usuwa makijaż wodoodporny
- nawilża delikatną skórę wokół oczu.

0% KOMPOZYCJI ZAPACHOWEJ/ 0% ALERGENÓW
Pojemność: 200 ml
Indeks: 137446



PLYN DO DEMAKIJAŻU OCZU I UST

Przeznaczenie: wrażliwa skóra powiek i wokół oczu.

Składniki aktywne: Rumianek, Witamina B5.

Działanie:

- skutecznie i szybko zmywa makijaż oczu (ołówki, cienie, wodoodporne mascary)
- łagodnie i bardzo dokładnie oczyszcza wrażliwą skórę wokół oczu
- wzmacnia i uelastycznia rzęsy
- daje uczucie delikatnego nawilżenia i wyraźnego odświeżenia skóry
- poprawia wygląd skóry powiek i wokół oczu.

Pojemność: 200 ml
Indeks: 137002



KOJĄCO-ŁAGODZĄCY PŁYN MICELARNY DO DEMAKIJAŻU I OCZYSZCZANIA TWARZY

Przeznaczenie: każdy rodzaj cery, szczególnie wrażliwa, skóra skłonna do zaczerwienień różnego pochodzenia, nadreaktywna, trądzik różowaty.

Składniki aktywne: Kwas hialuronowy, Alantoina, D-panthenol.

Działanie:

- delikatnie i skutecznie usuwa makijaż twarzy, oczu i ust
- nawilża skórę
- odświeża
- koi i łagodzi skórę.

0% KOMPOZYCJI ZAPACHOWEJ/ 0% ALKOHOLU
Pojemność: 500 ml
Indeks: 137445



SATYNOWA WODA RÓŻANA

Przeznaczenie: każdy rodzaj cery, szczególnie sucha i wrażliwa.

Składniki aktywne: D-panthenol, Mocznik.

Działanie:

- odświeża skórę i wspomaga jej ukrwienie
- regeneruje płaszcz ochronny
- łagodzi podrażnienia i doskonale nawilża
- ma właściwości przeciwzapalne, łagodzące, relaksujące i ściągające
- wzmacnia i uszczelnia naczynka krwionośne
- tonizuje.

Pojemność: 500 ml
Indeks: 137292

DEMAKIJAŻ



SATYNOWY TONIK W ŻELU

Przeznaczenie: każdy rodzaj cery, szczególnie sucha i wrażliwa.

Składniki aktywne: Hydromanil™, Koper morski, D-panthenol.

Działanie:

- tonizuje skórę, przywracając jej naturalne pH
- oczyszcza i odświeża cerę
- koi i łagodzi podrażnienia
- wzmacnia oddychanie wewnątrzkomórkowe
- wzmacnia bariery obronne skóry
- optymalnie nawilża.

Pojemność: 500 ml
Indeks: 137004



SATYNOWE MLECZKO DO DEMAKIJAŻU

Przeznaczenie: każdy rodzaj cery.

Składniki aktywne: Olej ze słodkich migdałów, Koper morski, Witamina E.

Działanie:

- delikatnie i skutecznie oczyszcza skórę, przygotowując ją do zabiegu kosmetycznego
- zmiękcza i regeneruje naskórek
- utrzymuje optymalny poziom nawilżenia skóry
- neutralizuje wolne rodniki i przeciwdziała starzeniu się skóry
- nie wysusza warstwy lipidowej skóry.

Pojemność: 500 ml
Indeks: 137003



ULTRANAWILŻAJĄCY KREM DO DEMAKIJAŻU TWARZY

Przeznaczenie: każdy rodzaj cery, szczególnie sucha i odwodniona.

Składniki aktywne: Trehaloza, Olej ze słodkich migdałów, Witamina E.

Działanie:

- skutecznie usuwa makijaż
- przygotowuje skórę do zabiegu
- oczyszcza skórę z wszelkich zanieczyszczeń
- koi i łagodzi podrażnienia
- optymalnie nawilża
- wygładza i zmiękcza naskórek.

Pojemność: 500 ml
Indeks: 137319



HYALURONOWE MLECZKO DO DEMAKIJAŻU TWARZY

Przeznaczenie: skóra sucha z utratą jędrności, skóra z oznakami starzenia.

Składniki aktywne: Niskocząsteczkowy Kwas hialuronowy, Wysokocząsteczkowy Kwas hialuronowy, Alantoina, Witamina E.

Działanie:

- idealnie usuwa makijaż, także z oczu
- oczyszcza i odświeża skórę
- koi i łagodzi podrażnienia
- optymalnie nawilża.

Pojemność: 500 ml
Indeks: 137455



HYALURONOWY TONIK DO TWARZY

Przeznaczenie: skóra sucha z utratą jędrności, skóra z oznakami starzenia.

Składniki aktywne: Niskocząsteczkowy kwas hialuronowy, Wysokocząsteczkowy Kwas hialuronowy, D-panthenol.

Działanie:

- tonizuje i odświeża skórę
- optymalnie nawilża
- zmniejsza napięcie skóry
- idealne zakończenie demakijażu.

Pojemność: 500 ml
Indeks: 137454



ANTYBAKTERYJNY TONIK NORMALIZUJĄCY

Przeznaczenie: cera mieszana, tłusta i trądzikowa.

Składniki aktywne: Niacinamide PC, Aloes, Zielona herbata.

Działanie:

- dokładnie oczyszcza i ściąga pory skóry
- reguluje pracę gruczołów łojowych, ogranicza błyszczenie skóry
- koi i łagodzi
- zmniejsza rozwój bakterii, powstawanie zaskórników
- pozostawia skórę idealnie czystą, świeżą i matową.

Pojemność: 500 ml
Indeks: 137194



ULTRANAWILŻAJĄCY TONIK DO TWARZY

Przeznaczenie: każdy rodzaj cery, szczególnie sucha i odwodniona.

Składniki aktywne: Kwas mlekowy, Mleczan sodu, Trehaloza, Betaina.

Działanie:

- tonizuje i odświeża skórę
- optymalnie nawilża
- zmniejsza napięcie
- idealne zakończenie demakijażu.

Pojemność: 500 ml
Indeks: 137320



ANTYBAKTERYJNY ŻEL DO DEMAKIJAŻU

Przeznaczenie: cera mieszana, tłusta, ze skłonnością do zmian trądzikowych.

Składniki aktywne: Kwas salicylowy, Witamina B3, Ekstrakt z zielonej herbaty, Alantoina, D-panthenol.

Działanie:

- delikatnie i dokładnie oczyszcza skórę
- zapobiega powstawaniu zaskórników
- reguluje wydzielanie sebum
- usuwa obumarłe komórki naskórka
- nie podrażnia, nie przesusza.

Pojemność: 500 g
Indeks: 137308

PEELING

DELIKATNY PEELING ENZYMATYCZNY W PIANCE

Przeznaczenie: skóra problematyczna, dysfunkcyjna, sucha, odwodniona, wrażliwa, osłabiona m.in. kuracjami przeciwtrądzikowymi, brak równowagi mikrobioty skórnej.

Składniki aktywne: Keratolityczny Kwas Mlekowy, β-Glukan, Complete Biotic Formula.

Działanie:

- bardzo delikatnie złuszcza
- przygotowuje do przyjęcia składników aktywnych.

Pojemność: 160 ml
Wydajność: 15 zabiegów
Indeks: 137586



MUSUJĄCA MASKA PEELINGUJĄCA DO TWARZY

Przeznaczenie: skóra zmęczona i niedotleniona, poszarzała, sucha i wrażliwa, zmarszczki, przedwczesne starzenie, stres oksydacyjny, skóra zniszczona opalaniem.

Składniki aktywne: Minerale Morskie, Papaina, Kwas Cytrynowy, Trehaloza.

Działanie:

- delikatnie złuszcza powierzchowne warstwy naskórka
- przygotowuje skórę do przyjęcia składników aktywnych
- rozświetla
- wygładza.

Pojemność: 45 g
Wydajność: 10 zabiegów
Indeks: 137512



MAGNETYCZNO-ENZYMATYCZNY PEELING DO TWARZY

Przeznaczenie: skóra szara, zanieczyszczona, niedotleniona, wymagająca regeneracji i detoksu, mająca częsty kontakt z niekorzystnymi czynnikami miejskimi.

Składniki aktywne: Keratolina, Kwas hialuronowy, Drobinki Magnetytowe.

Działanie:

- złuszczenie martwych warstw naskórka
- wygładzenie
- nawilżenie.

Pojemność: 150 g
Indeks: 137482

MAGNES NEODYMOWY
INDEKS: 137487



HIALURONOWY PEELING ENZYMATYCZNY DO TWARZY

Przeznaczenie: Każdy rodzaj cery, w tym sucha, z utratą jędrności i oznakami starzenia.

Składniki aktywne: Niskocząsteczkowy Kwas hialuronowy, Wysokocząsteczkowy Kwas hialuronowy, Trehaloza, Ekstrakt z papai, Ekstrakt z ananasa, D-panthenol.

Działanie:

- delikatnie złuszcza martwe komórki naskórka
- wygładza i nawilża skórę
- skutecznie łagodzi podrażnienia
- rozjaśnia i poprawia koloryt skóry.

Pojemność: 150 g
Indeks: 137456

DROBNOZIARNISTY PEELING DO TWARZY

Przeznaczenie: skóra normalna i sucha.

Składniki aktywne: Kwas hialuronowy, Kwas mlekowy, Mocznik, Gliceryna, Drobinki peelingujące, Ekstrakt z ogórka, Ekstrakt z aloesu, Acai.

Działanie:

- złuszczenie naskórka
- usuwanie zanieczyszczeń
- wyrównanie kolorytu
- wygładzenie.

Pojemność: 150 g
Indeks: 137463



GRUBOZIARNISTY PEELING DO TWARZY

Przeznaczenie: skóra mieszana, tłusta i trądzikowa.

Składniki aktywne: Mocznik, Kwas migdałowy, Gliceryna, Drobinki peelingujące, Ekstrakt z ogórka, Ekstrakt z aloesu.

Działanie:

- złuszczenie naskórka
- usuwanie zanieczyszczeń
- wyrównanie kolorytu
- wygładzenie.

Pojemność: 150 g
Indeks: 137464



2 w 1 ENZYMATYCZNY PEELING DROBNOZIARNISTY DO TWARZY Z PAPAINĄ I BROMELAINĄ

Przeznaczenie: cera wrażliwa, sucha i odwodniona.

Składniki aktywne: Papaina, Bromelaina, Mocznik, Olej Awokado.

Działanie:

- formuła łączy enzymatyczne i mechaniczne złuszczenie
- rozpuszcza i usuwa martwe komórki naskórka
- przygotowuje skórę do dalszych etapów zabiegu
- wygładza i regeneruje
- rozjaśnia, odświeża
- nadaje jedwabistą miękkość.

Pojemność: 150 g
Indeks: 137321



AKTYWNY PEELING ENZYMATYCZNY

Przeznaczenie: skóra dojrzała, sucha z utratą elastyczności i jędrności, zmarszczki, także mimiczne, zapobieganie oznakom starzenia się skóry, w tym fotostarzenia.

Składniki aktywne: Keratolina, Betaina, Trehaloza, Oxygenating Complex

Działanie:

- delikatnie złuszcza martwe komórki naskórka
- wygładza strukturę skóry
- rozjaśnia i poprawia koloryt skóry
- przygotowuje skórę do przyjęcia składników aktywnych.

Pojemność: 100 ml
Wydajność: 35 zabiegów
Indeks 137635

ARGANOWY PEELING DO TWARZY Z KOMÓRKAMI MACIERZYSTYMI

Przeznaczenie: cera sucha, mieszana, wrażliwa.

Składniki aktywne: PhytoCell Tec™ Argan, Olej arganowy, Oliwa z oliwek, Olej awokado, Olej ze słodkich migdałów, D-panthenol, Witamina E.

Działanie:

- usuwa martwe komórki naskórka
- przygotowuje skórę do dalszych etapów zabiegu
- intensywnie odżywia i nawilża skórę
- nadaje skórze miękkość i jedwabistą gładkość
- wygładza i regeneruje
- rozjaśnia, odświeża i relaksuje skórę.

Pojemność: 150 g
Indeks: 137309



ENZYMATYCZNY PEELING DO TWARZY

Przeznaczenie: cera sucha, wrażliwa, naczynkowa.

Składniki aktywne: Keratolina, Aloes, Hydromanil™.

Działanie:

- usuwa martwe komórki naskórka, pobudza mikrocyrkulację
- oczyszcza z toksyn i przygotowuje skórę do przyjęcia składników
- wzmacnia i ujędrnia skórę
- wygładza, nawilża, odpręża i relaksuje.

Pojemność: 150 g
Indeks: 137007



PEELING DO TWARZY Z PERŁKAMI JOJOBA

Przeznaczenie: każdy rodzaj cery.

Składniki aktywne: Olej ze słodkich migdałów, Algi Laminaria, Mikrokuleczki jojoba.

Działanie:

- usuwa martwe komórki naskórka
- oczyszcza z toksyn (detoks)
- pobudza mikrocyrkulację
- wzmacnia, wygładza i uelastycznia skórę
- przygotowuje skórę do przyjęcia składników.

Pojemność: 150 g
Indeks: 137008

PIELĘGNACJA OKOLICE OCZU



REWITALIZUJĄCY KREM POD OCZY

Przeznaczenie:

każdy rodzaj cery, szczególnie zanieczyszczona, wymagająca regeneracji.

Składniki aktywne:

Ekstrakt ze Śluzu Ślimaka, Olej z Opuncji Figowej, Ekstrakt ze Świetlika Lekarskiego, Olej Awokado, Olej z Róży, Masło Shea.

Działanie:

- mocno nawilża i regeneruje
- rewitalizuje skórę wokół oczu.

Pojemność: 30 ml

Wydajność: 60 zabiegów

Indeks: 137595



PEPTYDOWE UJĘDRNIAJĄCE SERUM NA OKOLICE OCZU

Przeznaczenie:

każdy rodzaj skóry wokół oczu (szczególnie sucha i wrażliwa), cienie i obrzęki pod oczami, zmarszczki mimiczne, utrata jędrności.

Składniki aktywne:

PhytoCellTec™ Alp Rose, Peptydy biomimetyczne, Kwas hialuronowy, Kwas laktobionowy, Argireline™.

Działanie:

- zawiera substancję wspomagającą redukcję skurczów mięśni mimicznych
- stymuluje nową produkcję kolagenu i elastyny
- redukuje głębokość zmarszczek.

Pojemność: 30 ml

Indeks: 137330



PEEL-OFF MASKA ALGOWA NA OKOLICE OCZU Z PŁATKAMI RÓŻY

Przeznaczenie:

skóra wokół oczu.

Składniki aktywne:

PhytoCellTec™ Alp Rose, Alginat.

Działanie:

- przynosi uczucie chłodnego kompresu
- likwiduje oznaki zmęczenia
- usprawnia mikrokrążenie.

Pojemność: 90 g

Wydajność: 10 zabiegów

Indeks: 137332



PEPTYDOWY ŻEL-KREM KORYGUJĄCY ZMARSZCZKI WOKÓŁ OCZU

Przeznaczenie:

każdy rodzaj skóry wokół oczu (szczególnie sucha i wrażliwa), cienie i obrzęki pod oczami, zmarszczki mimiczne, utrata jędrności.

Składniki aktywne:

PhytoCellTec™ Alp Rose, Peptydy biomimetyczne, Olej ze słodkich migdałów, Witamina E, Kwas mlekowy, Alantoina.

Działanie:

- koryguje zmarszczki mimiczne
- wygładza i nawilża
- zmniejsza oznaki zmęczenia, odświeża
- zmniejsza obrzęki i zasinienia
- lekka formuła.

Pojemność: 50 ml

Indeks: 137333



KREM POD OCZY

Przeznaczenie:

wygładzenie i rozświetlenie.

Składniki aktywne:

Algi Chlorella Vulgaris, Sproszkowana perła, Roślinna witamina A.

Działanie:

- zapobiega powstawaniu zmarszczek oraz sypcza już istniejące
- uelastycznia i zmiękcza skórę wokół oczu

Pojemność: 50 ml

Indeks: 137208



WYPEŁNIACZ ZMARSZCZEK POD OCZY

Przeznaczenie:

cera dojrzała.

Składniki aktywne:

Mikrosfery kwasu hialuronowego, Witamina E.

Działanie:

- zmniejsza widoczność zmarszczek
- wspiera odnowę włókien kolagenowych
- wzmacnia i nawilża skórę pod oczami
- chroni ją przed wolnymi rodnikami.

Pojemność: 50 ml

Indeks: 137133

PRODUKTY DO MASAŻU



ODŻYWCZY KREM DO MASAŻU TWARZY

Przeznaczenie: każdy rodzaj skóry, w tym skóra wymagająca regeneracji.

Składniki aktywne: Kwas hialuronowy, Olej Marula, Olej Babassu, Olej Awokado, Witamina A, Witamina E.

Działanie:

- nadaje poślizg
- regeneruje skórę
- wygładza naskórek
- zapobiega starzeniu się skóry
- uzupełnia płaszcz lipidowy
- działa antyoksydacyjnie.

Pojemność: 500 ml
Indeks: 137470



KAWIOROWY KREM DO MASAŻU TWARZY

Przeznaczenie: każdy rodzaj cery.

Składniki aktywne: Kawior, Olej Macadamia.

Działanie:

- koi, przywraca komfort
- pobudza odnowę komórek naskórka
- stymuluje skórę
- intensywnie nawilża
- wygładza linie twarzy.

Pojemność: 175 ml
Indeks: 137107



REGENERUJĄCO-WITAMINOWA OLIWKA DO MASAŻU CIAŁA

Przeznaczenie: każdy rodzaj skóry, w tym skóra wymagająca regeneracji i dotknięta rozstępami.

Składniki aktywne: Olej Marula, Olej Babassu, Witamina A, Witamina E.

Działanie:

- nadaje poślizg
- regeneruje
- nawilża
- działa przeciwstarzeniowo
- odżywia.

Pojemność: 500 ml
Indeks: 137471



LUKSUSOWA OLIWKA DO MASAŻU CIAŁA

Przeznaczenie: masaż ciała na ciepło i na zimno.

Składniki aktywne: Oliwa z oliwek, Witamina E.

Działanie:

- intensywnie nawilża
- zmiękcza naskórek
- relaksuje.

UWAGA! Preparat można podgrzewać w porcelanowym kominku do aromaterapii (maksymalna temperatura podgrzania 35°C).

Pojemność: 500 ml
Indeks: 137338



ARBUZOWE MASŁO DO MASAŻU CIAŁA

Przeznaczenie: relaks i redukcja cellulitu.

Składniki aktywne: Ekstrakt z arbuza, Olej awokado, Masło Shea (Karite).

Działanie:

- wspomaga redukcję cellulitu
- głęboko nawilża
- wzmacnia i odżywia naskórek
- relaksuje.

Pojemność: 500 ml
Indeks: 137261

INNE PRODUKTY



KONTAKT-ZEL DO ZABIEGÓW Z ULTRADZWIĘKAMI

Przeznaczenie:

Zel przewodzący, niezbędny do prawidłowego wykonania zabiegów z użyciem urządzeń kosmetycznych – sonoforeza (ultradźwięki), jonoforeza, mezoterapia bezigłowa, RF fale radiowe, liposukcja ultradźwiękowa (kawitacyjna), 2 w 1 Fotonowy masażer ultradźwiękowy.

Składniki aktywne:

Kwas hialuronowy, Gliceryna.

Działanie:

- Żel zapewnia bardzo dobrą przewodność fal ultradźwiękowych
- jest produktem gotowym do użycia, który ułatwia wprowadzenie substancji aktywnych w głębsze warstwy skóry, zapewniając stały poślizg
- wzbogacony o Kwas hialuronowy dodatkowo nawilża skórę.

Pojemność: 500 ml
Indeks: 137362



KREM RF DO ZABIEGÓW Z FALAMI RADIOWYMI

Przeznaczenie:

każdy rodzaj skóry twarzy i ciała, krem do masażu, niezbędny do prawidłowego wykonania zabiegu z użyciem fali radiowej (RF).

Składniki aktywne:

Kwas hialuronowy, Witamina E, Olej awokado, Olej kokosowy, Srebro.

Działanie:

- krem zapewnia stały poślizg
- gwarantuje komfortowe wykonanie zabiegu
- odżywia i nawilża skórę.

Pojemność: 500 ml
Indeks: 137403



KOJĄCA MASECZKA DO TWARZY Z GLINKĄ BIAŁĄ

Przeznaczenie:

cerza sucha, wrażliwa, naczynkowa.

Składniki aktywne:

Glinka biała, Ekstrakt z kasztana, Alantoina.

Działanie:

- redukuje zaczerwienienia i podrażnienia skóry
- wpływa kojąco i uspokajająco na skórę naczynkową
- optymalnie nawilża i dotlenia skórę
- oczyszcza skórę z toksyn (detoks) i innych zanieczyszczeń
- działa odprężająco i relaksująco na skórę
- wzmacnia i ujędrnia naskórek.

Pojemność: 150 ml
Indeks: 137024



KREM OCHRONNY DO TWARZY SPF 50

Przeznaczenie:

cerza wrażliwa, z bielactwem, po zabiegach depigmentacyjnych.

Składniki aktywne:

Boswellia Serrata, Kwas hialuronowy, Masło Karite.

Działanie:

- koi i łagodzi podrażnienia
- wygładza i poprawia nawilżenie
- zapewnia wysoką ochronę UVA i UVB, SPF 50.

Pojemność: 100 ml/50 ml
Indeks: 137246/137250



KREM O POTRÓJNYM DZIAŁANIU Z KWASAMI AHA I PHA

Przeznaczenie:

cerza mieszana, tłusta, ze skłonnością do zmian trądzikowych.

Składniki aktywne:

Kwas migdałowy, Kwas laktobionowy, Witamina B3, Olej Arganowy, D-pantenol.

Działanie:

- redukcja zmian trądzikowych i teleangiektazji
- nawilżenie i matowienie skóry
- działanie antyrodnikowe i przeciwzmarszczkowe.

Pojemność: 100 ml
Indeks: 137506



LUKSUSOWY KREM NAWILŻAJĄCY DO TWARZY SPF 15

Przeznaczenie:

każdy rodzaj cery, zwłaszcza wrażliwa i sucha.

Składniki aktywne:

Ekstrakt z alg koralowych, Kwas hialuronowy, Witamina E, Olej Arganowy, Kigelia Africana, Olej kukui, Olej Macadamia.

Działanie:

- spłyca zmarszczki mimiczne
- daje odczucie łagodności i komfortu skóry
- regeneruje ochronny płaszcz lipidowy skóry
- zwiększa elastyczność, jędrność i napięcie skóry
- długotrwale nawilża
- działa rewitalizująco
- działa antyoksydacyjnie
- zapewnia optymalną ochronę UVA i UVB, SPF 15.

Pojemność: 100 ml
Indeks: 137056



KASZMIROWY FLUID DO TWARZY

Przeznaczenie:

każdy rodzaj cery.

Składniki aktywne:

Koloidalne złoto, Mikrosfery kwasu hialuronowego, Mikrosiateczka przestrzennych silikonów.

Działanie:

- perfekcyjnie maskuje niedoskonałości cery
- długotrwale matuje skórę
- wygładza zmarszczki
- przedłuża trwałość makijażu.

Pojemność: 50 ml
Indeks: 137070



PRZYWRACAJĄCY BLASK REWITALIZUJĄCY KREM DO TWARZY SPF20

Przeznaczenie:

skóra zmęczona, ziemista, zmarszczki, skóra narażona na szkodliwe działanie czynników zewnętrznych, skóra dotknięta przedwczesnym starzeniem i stresem oksydacyjnym.

Składniki aktywne:

Olej Dongbaek, Anti-pollution System, Hydryolat z Zielonej Herbaty, Witamina C, Ekstrakty z Bambusa, Wiśni, Ekstrakt Fermentu Sojowego.

Działanie:

- regeneruje i odżywia
- nawilża
- rewitalizuje skórę
- chroni przed działaniem szkodliwych czynników zewnętrznych.

Pojemność: 100 ml
Wydajność: 50 zabiegów
Indeks: 137663



WYSOKA OCHRONA KREM DO TWARZY SPF 50+ & PA++

Przeznaczenie:

skóra podrażniona po intensywnych zabiegach medycyny estetycznej oraz intensywnych zabiegach dermatokosmetycznych, min.: mezoterapia mikroigłowa (roller, dermapen), laseroterapia, IPL, RF, peelingi kwasami, mezoterapia bezigłowa, mikrodermabrazja, skóra narażona na ekstremalne warunki atmosferyczne (silny mróz, wiatr, słońce).

Składniki aktywne:

Kwas Hialuronowy, Masło Shea, D-Panthenol.

Działanie:

- łagodzenie podrażnień
- ochrona przeciwsłoneczna, promieniowanie UVA/UVB
- nawilżenie skóry
- ochrona przed ekstremalnymi warunkami atmosferycznymi (silny mróz, wiatr, słońce).

Pojemność: 50 ml
Indeks: 137441



COVER CREAM TONUJĄCO-LĄGODZĄCY KREM DO TWARZY SPF 25

Przeznaczenie:

skóra podrażniona po intensywnych zabiegach medycyny estetycznej oraz intensywnych zabiegach dermatokosmetycznych, np. mezoterapia igłowa, mezoterapia mikroigłowa, osocze bogatopłytkowe, karboksyterapia, wypełniacze, toksyna botulinowa, zabiegi laserowe, zabiegi RF, peelingi mechaniczne i chemiczne, mikrodermabrazja, elektrokoagulacja, oczyszczanie manualne, depilacja laserowa, depilacja twarzy woskiem, regulacja brwi, skóra narażona na ekstremalne warunki atmosferyczne.

Składniki aktywne:

Alantoina, D-panthenol, Witamina E.

Działanie:

- intensywne łagodzenie podrażnionej skóry w pierwszych dniach po zabiegu
- przyspieszona regeneracja skóry
- długotrwale ukojenie i nawilżenie skóry
- tonowanie zaczerwienienia skóry wrażliwej i podrażnionej.

Pojemność: 100 ml
Indeks: 137507

CUKROWY PEELING DO CIAŁA

Przeznaczenie:
każdy rodzaj skóry.

Składniki aktywne:
Kryształki cukru, Olejek grejfrutowy.

Działanie:

- oczyszcza i wygładza skórę
- pobudza mikrocyrkulację
- wzmacnia i ujędrnia skórę
- delikatnie natłuszcza
- optymalnie nawilża
- przygotowuje skórę do przyjęcia substancji aktywnych.

Pojemność: 600 g
Wydajność: 8 zabiegów
Indeks: 137034



REGENERUJĄCY PEELING DO CIAŁA

Przeznaczenie:
każdy rodzaj skóry, w tym skóra wymagająca regeneracji i dotknięta rozstępami.

Składniki aktywne:
Ekstark z Papai, Ekstark z Ananasa, Emblica, Olej Marula, Olej Babassu.

Działanie:

- złuszcza martwy naskórek
- pobudza mikrokrążenie
- wygładza, uelastycznia, delikatnie natłuszcza skórę
- opóźnia proces starzenia się skóry
- przygotowuje do kolejnych zabiegów pielęgnacyjnych.

UWAGA!
Produkt rekomendowany także na biust.
Pojemność: 550 g
Indeks: 137466



REGENERUJĄCY BALSAM DO CIAŁA Z KOKTAJLEM WITAMIN

Przeznaczenie:
każdy rodzaj skóry, w tym skóra wymagająca regeneracji i dotknięta rozstępami.

Składniki aktywne:
Ekstark z Papai, Ekstark z Ananasa, Witaminy: E, C, B3, B5, B6, Olej Marula, Olej Babassu, Ekstark z Morszczyzny i Alg Laminaria, Algi Koralowce, Kolagen, Sucha Woda Morska.

Działanie:

- regeneruje, nawilża
- zmniejsza widoczność rozstępów
- działa antyoksydacyjnie
- odżywia
- poprawia jędrność i elastyczność skóry.

UWAGA!
Produkt rekomendowany także na biust.
Pojemność: 490 ml
Indeks: 137472



REGENERUJĄCY BALSAM DO CIAŁA Z EFEKTEM ROZŚWIETLENIA

Przeznaczenie:
każdy rodzaj skóry, w tym skóra wymagająca regeneracji, rozświetlenia i dotknięta rozstępami.

Składniki aktywne:
Drobinki rozświetlające, Ekstark z Papai, Ekstark z Ananasa, Olej Marula, Olej Babassu, Olej z Mikroalg, Ekstark z Morszczyzny.

Działanie:

- regeneruje
- wyrównuje koloryt
- rozświetla
- zmniejsza widoczność rozstępów
- odżywia, nawilża
- ujędrnia i uelastycznia skórę.

UWAGA! Produkt rekomendowany także na biust.
Pojemność: 500 ml
Indeks: 137473



ULTRAODŻYWCZY BALSAM DO CIAŁA

Przeznaczenie:
każdy rodzaj skóry, skóra szczególnie wymagająca odżywienia.

Składniki aktywne:
Miód, Mleczko Pszczele, Olej kokosowy, Masto kakaowe, Witamina E.

Działanie:

- odżywia skórę.

Pojemność: 500 ml
Indeks: 137410



ULTRAODŻYWCZY PEELING DO CIAŁA

Przeznaczenie:
każdy rodzaj skóry, skóra szczególnie wymagająca odżywienia.

Składniki aktywne:
Miód, Mleczko Pszczele.

Działanie:

- odżywia skórę.

Pojemność: 550 g
Indeks: 137407



ULTRANAWILŻAJĄCY BALSAM DO CIAŁA

Przeznaczenie:
każdy rodzaj skóry, skóra szczególnie wymagająca nawilżenia.

Składniki aktywne:
Jagody Acai, Olej Awokado, Betaina, Oliwa z oliwek, Ekstark Ginkgo Biloba.

Działanie:

- nawilża skórę.

Pojemność: 500 ml
Indeks: 137411



ULTRANAWILŻAJĄCY PEELING DO CIAŁA

Przeznaczenie:
każdy rodzaj skóry, skóra szczególnie wymagająca nawilżenia.

Składniki aktywne:
Jagody Acai, Mielone łupiny orzecha kokosowego.

Działanie:

- nawilża skórę.

Pojemność: 550 g
Indeks: 137408



ANTYCELLULITOWY BALSAM ULTRAJĘDRNIAJĄCY DO CIAŁA

Przeznaczenie:
każdy rodzaj skóry, skóra szczególnie wymagająca ujędrnienia.

Składniki aktywne:
Algi Laminaria, Centella Asiatica, Olej Abisyński, Kofeina, Olej kokosowy.

Działanie:

- ujędrnia skórę.

Pojemność: 500 ml
Indeks: 137412



ANTYCELLULITOWY PEELING ULTRAJĘDRNIAJĄCY DO CIAŁA

Przeznaczenie:
każdy rodzaj skóry, skóra szczególnie wymagająca ujędrnienia.

Składniki aktywne:
Algi Laminaria, Wąkrota Azjatycka.

Działanie:

- ujędrnia skórę.

Pojemność: 550 g
Indeks: 137409



PROFESJONALNA PIELĘGNACJA DOMOWA

SUPREME LAB

WZMOCNIJ I PRZEDŁUŻ EFEKTY ZABIEGÓW, REKOMENDUJĄC KOSMETYKI BIELEND A PROFESSIONAL SUPREME LAB

Kompleksowe preparaty do profesjonalnej pielęgnacji domowej przeznaczone są do stosowania przed i po zabiegach pielęgnacyjnych Bielenda Professional w celu wzmocnienia efektów terapii.

X-FOLIATE

PRZEZNACZENIE:

Skóra mieszana i tłusta ze skłonnością do zmian trądzikowych, nadmierne wydzielanie sebum, zmiany skórne na podłożu tojetokowym. Przebarwienia skórne różnego pochodzenia (posłoneczne, pozapalne, melasma, plamy starcze) i nierówny koloryt skóry. Zmarszczki, skóra starzejąca się. Skóra wrażliwa, naczynkowa, nadreaktywna.

EFEKT:

Przedłużenie i utrwalenie efektów zabiegów kosmetycznych z użyciem kwasów.

DZIAŁANIE:

- odmłodzenie, uelastycznienie i ujędrnienie skóry
- wygładzenie, redukcja niedoskonałości, wyrównanie kolorytu skóry
- rewitalizacja, ukojenie
- Krem regenerujący z CICA - regeneracja skóry po zabiegach z użyciem kwasów lub innych inwazyjnych procedurach kosmetycznych.



1. X-FOLIATE CLEAR SKIN KREM Z KWASAMI DO SKÓRY TRĄDZIKOWEJ, 50 ml (Indeks: 137650)
2. X-FOLIATE DARK SPOT REMOVER KREM Z KWASAMI REDUKUJĄCY PRZEBARWIENIA, 50 ml (Indeks: 137651)
3. X-FOLIATE ANTI COUPEROSE KREM Z KWASAMI DO SKÓRY NACZYNKOWEJ, 50 ml (Indeks: 137652)
4. X-FOLIATE ANTI WRINKLE KREM DO TWARZY O DZIAŁANIU PRZECIWMARSZCZKOWYM, 50 ml (Indeks: 137653)
5. X-FOLIATE CLEAR SKIN TONIK KWASOWY DO SKÓRY TRĄDZIKOWEJ, 200 ml (Indeks: 137654)
6. X-FOLIATE DARK SPOT TONIK KWASOWY DO SKÓRY Z PRZEBARWIENIAMI, 200 ml (Indeks: 137655)
7. X-FOLIATE ANTI COUPEROSE TONIK KWASOWY DO SKÓRY NACZYNKOWEJ, 200 ml (Indeks: 137656)
8. X-FOLIATE ANTI WRINKLE TONIK KWASOWY DO SKÓRY DOJRZAŁEJ, 200 ml (Indeks: 137657)
9. X-FOLIATE REGENERUJĄCY KREM DO TWARZY Z CICA, 50 ml (Indeks: 137658)

FERUL-X

PRZEZNACZENIE:

Skóra z przebarwieniami, dotknięta fotostarzeniem, nierówny koloryt i faktura skóry, skóra wymagająca odmłodzenia i rozjaśnienia.

EFEKT:

Przedłużenie i utrwalenie efektów zabiegu FERUL-X, także między kolejnymi zabiegami w serii.

DZIAŁANIE:

- delikatna emulsja pomaga bardzo delikatnie i skutecznie oczyścić skórę. Nie podrażnia, nie wysusza
- krem ma silne działanie antyoksydacyjne i nawilżające
- rozświetla, wyrównuje koloryt.



1. DELIKATNA EMULSJA DO MYCIA TWARZY, 160 g (Indeks: 137623)
2. ANTYOKSYDACYJNY KREM NAWILŻAJĄCO-ŁAGODZĄCY, 50 ml (Indeks: 137622)

PROFESJONALNA PIELĘGNACJA DOMOWA

MICROBIOME PRO CARE

PRZEZNACZENIE:

Skóra wrażliwa, naczynkowa, sucha, odwodniona podrażniona, wymagająca regeneracji, także problematyczna, tłusta, mieszana, osłabiona m.in. kuracjami przeciwtrądzikowymi.

EFEKT:

Ukojona, nawilżona skóra. Przedłużenie i utrwalenie efektów zabiegu MICROBIOME PRO CARE.

DZIAŁANIE:

- złagodzenie, nawilżenie skóry
- pomoc w odbudowie zdrowej mikrobioty skóry
- regeneracja, wzmocnienie naturalnych funkcji obronnych skóry.



1. MICROBIOME PRO CARE MIKROBIOTYCZNY KREM KOJĄCO-NAWILŻAJĄCY, 50 ml (Indeks: 137735)
2. MICROBIOME PRO CARE ŁAGODZĄCA EMULSJA DO MYCIA TWARZY, 175 g (Indeks: 137752)
3. MICROBIOME PRO CARE MLECZNY TONIK KOJĄCY, 200 ML (Indeks: 137754),
4. MICROBIOME PRO CARE MIKROBIOTYCZNE SERUM KOJĄCO-WZMACNIAJĄCE, 30 ml (Indeks: 137751),
5. MICROBIOME PRO CARE RATUNKOWA MASECZKA ŁAGODZĄCO-NAWILŻAJĄCA, 70 ml (Indeks: 137753)

SEBIO DERM

PRZEZNACZENIE:

Skóra tłusta, mieszana, z niedoskonałościami. Nadmierna produkcja sebum. Rozszerzone pory, nierówna struktura skóry. Skóra dojrzała, także z pierwszymi zmarszczkami. Przebarwienia.

EFEKT:

Linia zapewniająca szerokie spektrum efektów - regulację wydzielania sebum, redukcję niedoskonałości i przebarwień, poprawę tekstury skóry oraz działanie przeciwzmarszczkowe i nawilżające.

DZIAŁANIE:

- regulacja wydzielania sebum
- redukcja niedoskonałości oraz przebarwień
- wygładzenie tekstury skóry oraz zmniejszenie widoczności porów
- nawilżenie.



1. SEBIO DERM SPECJALISTYCZNE SERUM SEBO-REGULUJĄCE, 30 ml (Indeks: 137723)
2. SEBIO DERM SPECJALISTYCZNY KREM NORMALIZUJĄCO-NAWILŻAJĄCY, 50 ml (Indeks: 137724)
3. SEBIO DERM NORMALIZUJĄCY TONIK Z KOMPLEKSEM ANTYBAKTERYJNYM, 200 ml (Indeks: 137725)
4. SEBIO DERM ŁAGODNY ŻEL DO MYCIA TWARZY Z KOMPLEKSEM ANTYBAKTERYJNYM, 200 g (Indeks: 137726)

BARRIER RENEW

PRZEZNACZENIE:

Cera sucha, odwodniona, delikatna, cienka, wrażliwa. Wymagająca silnego odżywienia, nawilżenia. Brak komfortu, ściągnięcie skóry, szorstkość. Cera mieszana przesuszona np. kuracjami przeciwtrądzikowymi, agresywnym oczyszczaniem. Cera dojrzała.

EFEKT:

Odżywienie, regeneracja i nawilżenie skóry. Wsparcie odbudowy zdrowej bariery hydrolipidowej i przywrócenie skórze równowagi i komfortu.

DZIAŁANIE:

- odbudowa bariery hydrolipidowej
- silne odżywienie, nawilżenie, regeneracja
- ukojenie
- ochrona przed TEWL, zapobieganie wysychaniu naskórka
- uzupełnienie niedoboru ceramidów.



1. BARRIER RENEW BARIEROWY ELIKSIR HYDRO-ODŻYWCZY Z KOMPLEKSEM NMF, 50 ml (Indeks: 137659)
2. BARRIER RENEW INTENSYWNE ODŻYWCZY KREM NA NOC Z CERAMIDAMI, 50 ml (Indeks: 137660)
3. BARRIER RENEW TONIK ŁAGODZĄCO-NAWILŻAJĄCY Z ALOESEM I KURKUMĄ, 200 ml (Indeks: 137661)
4. BARRIER RENEW ŁAGODNY PEELING DROBNOZIARNISTY, 70 g (Indeks: 137662)
5. SUPREMELAB BARRIER RENEW ODŻYWCZY KREM NA DZIEŃ SPF 30, 50 ml (Indeks: 137671)

PROFESJONALNA PIELĘGNACJA DOMOWA

SUPREME LAB 

PRO AGE EXPERT

PRZEZNACZENIE:

Cera dojrzała, zmarszczki, także mimiczne. Skóra odwodniona, sucha, szara, zmęczona, pozbawiona witalności, wymagająca odżywienia. Brak elastyczności i jędrności skóry.

EFEKT:

Głębokie odżywienie, rewitalizacja i wzmocnienie skóry. Zniwelowanie oznak starzenia się skóry.

DZIAŁANIE:

- redukcja i zapobieganie zmarszczkom, przeciwdziałanie oznakom starzenia
- odżywienie, poprawa elastyczności i jędrności skóry.
- rewitalizacja, poprawa wyglądu skóry.



1. PRO AGE EXPERT EKSKLUZYWNY KREM PRZECIWMARSZCZKOWY Z KOMPLEKSEM PEPTYDÓW, 50 ml (Indeks: 137641)
2. PRO AGE EXPERT EKSKLUZYWNE SERUM PRZECIWMARSZCZKOWE Z KOMPLEKSEM PEPTYDÓW, 30 ml (Indeks: 137642)
3. PRO AGE EXPERT EKSKLUZYWNY REWITALIZUJĄCY KREM POD OCZY, 15 ml (Indeks: 137643)

ENERGY BOOST

PRZEZNACZENIE:

Przebarwienia, nierówny koloryt skóry. Skóra zmęczona, ziemista, szara i pozbawiona blasku. Narażenie na stres oksydacyjny i działanie wolnych rodników. Prewencja fotostarzenia.

EFEKT:

Poprawa kolorytu cery i rozjaśnienie, a także ochrona przed fotostarzeniem i wolnymi rodnikami.

DZIAŁANIE:

- rozjaśnienie i ujednolicenie kolorytu
- pomoc w niwelowaniu przebarwień
- silne działanie antyoksydacyjne, ochrona przed wolnymi rodnikami oraz fotostarzeniem
- pobudzenie, rewitalizacja, nawilżenie.



1. ENERGY BOOST ROZJAŚNIAJĄCE SERUM ZE STABILNĄ WITAMINĄ C, 15 ml (Indeks: 137627)
2. ENERGY BOOST ENERGETYZUJĄCO-NAWILŻAJĄCY KREM ZE STABILNĄ WITAMINĄ C, 50 ml (Indeks: 137628)
3. ENERGY BOOST ENERGETYZUJĄCY TONIK ZE STABILNĄ WITAMINĄ C, 200 ml (Indeks: 137629)
4. ROZJAŚNIAJĄCO-ODŻYWCZA MASECZKA Z ULTRASTABILNĄ WITAMINĄ C 70ml (Indeks: 137630)

ACID FUSION 3.0

PRZEZNACZENIE:

Skóra z niedoskonałościami: nadmierna produkcja sebum, przebarwienia różnego pochodzenia, drobne zmarszczki, nierówna struktura skóry.

EFEKT:

Rozjaśnienie przebarwień różnego pochodzenia, ograniczenie ilości i widoczności ognisk zapalnych, odmłótdzenie i uelastycznienie skóry.

DZIAŁANIE:

- oczyszczenie ujść gruczołów łojowych
- niwelowanie przebarwień
- wyrównanie kolorytu skóry
- hamowanie procesów starzenia
- normalizacja wydzielania sebum.



1. ACID FUSION 3.0 ZAAWANSOWANY KREM DO TWARZY KORYGUJĄCY NIEDOSKONAŁOŚCI, 50 ml (Indeks: 137540)
2. ACID FUSION 3.0 DELIKATNIE PEELINGUJĄCY ŻEL DO MYCIA TWARZY, 200 g (Indeks: 137541)
3. ACID FUSION 3.0 TONIK DO TWARZY Z KWASEM MIGDAŁOWYM, 200 ml (Indeks: 137542)
4. ACID FUSION 3.0 LEKKI KREM O POTRÓJNYM DZIAŁANIU Z KWASAMI AHA I PHA, 50 ml (Indeks: 137669)

PROFESJONALNA PIELĘGNACJA DOMOWA

HYDRA - HYAL² INJECTION

PRZEZNACZENIE:

Każdy rodzaj cery, skóra z wyraźnie zarysowaną siatką zmarszczek, cera sucha z objawami utraty jędrności i elastyczności, cera wrażliwa, skóra z oznakami starzenia.

EFEKT:

Odmłodzona i nawilżona skóra.

DZIAŁANIE:

- intensywne i długotrwałe nawilżenie
- wygładzenie powierzchniowych zmarszczek
- uelastycznienie i ujędrnienie skóry
- wygładzenie i widoczne odmłodzenie skóry
- poprawa owalu twarzy.



1. HYDRA-HYAL2 INJECTION 1,5% LIFTINGUJĄCE SERUM DO TWARZY Z KWASEM HIALURONOWYM, 50 g (Indeks: 137530)
2. HYDRA-HYAL2 INJECTION NAWADNIAJĄCO-LIFTINGUJĄCY KREM DO TWARZY Z KWASEM HIALURONOWYM SPF 15, 50 ml (Indeks: 137531)
3. HYDRA-HYAL2 INJECTION LIFTINGUJĄCA MASECZKA DO TWARZY Z KWASEM HIALURONOWYM, 70 ml (Indeks: 137532)

S.O.S

PRZEZNACZENIE:

Cera naczynkowa, skłonna do podrażnień, wrażliwa, skóra zaczerwieniona.

EFEKT:

Ukojona skóra, zaczerwienienia i podrażnienia zredukowane.

DZIAŁANIE:

- zapobieganie tworzeniu się teleangiektazji
- redukcja zaczerwienień
- łagodzenie podrażnień
- wyrównanie kolorytu skóry.



1. S.O.S WZMACNIAJĄCY KREM DO SKÓRY NACZYNKOWEJ Z RUTYNĄ I WITAMINĄ C SPF 15, 50 ml (Indeks: 137533)
2. S.O.S WZMACNIAJĄCE SERUM DO SKÓRY NACZYNKOWEJ Z RUTYNĄ I WITAMINĄ C, 15 ml (Indeks: 137534)
3. S.O.S ENZYMATYCZNY PEELING DO TWARZY, 70 g (Indeks: 137535)
4. S.O.S CC KORYGUJĄCO-TONUJĄCY KREM DO TWARZY, 50 ml (Indeks: 137536)

SENSITIVE SKIN

PRZEZNACZENIE:

Skóra wrażliwa, skłonna do zaczerwienień, sucha, odwodniona, naczynkowa, nadreaktywna, z niedoskonałościami i skłonnością do trądziku różowatego.

EFEKT:

Linia o silnych właściwościach kojących i łagodzących, jednocześnie wspierająca walkę z niedoskonałościami i trądzikiem różowatym.

DZIAŁANIE:

- intensywne łagodzenie i ukojenie skóry
- wsparcie w walce z niedoskonałościami, także w przypadku trądziku różowatego
- ograniczenie zaczerwienienia skóry
- likwidacja uczucia dyskomfortu
- przeciwdziałanie niedoskonałościom, zaskórnikom
- pomoc w redukcji przebarwień.



1. SENSITIVE SKIN 5% REGULUJĄCY KREM DO TWARZY Z KWASEM AZELAINOWYM, 50 ml (Indeks: 137527)
2. SENSITIVE SKIN 10% REGULUJĄCE SERUM DO TWARZY Z KWASEM AZELAINOWYM, 50 ml (Indeks: 137528)
3. SENSITIVE SKIN ŁAGODZĄCY KREM DO TWARZY I NA OKOLICE OCZU, 50 ml (Indeks: 137529)

PROFESJONALNA PIELĘGNACJA DOMOWA

SUPREME LAB 

ESSENCE OF ASIA

PRZEZNACZENIE:

Skóra pozbawiona blasku, narażona na działanie szkodliwych czynników zewnętrznych oraz inflammaging, skóra „miejska”, odwodniona, z oznakami starzenia.

EFEKT:

Przywrócenie skórze witalności, blasku i młodzieńczego wyglądu.

DZIAŁANIE:

- ochrona przed wpływem czynników zewnętrznych
- ochrona przed działaniem wolnych rodników
- nawilżenie, regeneracja
- działanie przeciwstarzeniowe.



1. ESSENCE OF ASIA GLOW!
ANTYOKSYDACYJNY KREM
DO TWARZY Z OLEJEM Z KAMELII
JAPŃSKIEJ SPF 20, 50 ml
(Indeks: 137579)
2. ESSENCE OF ASIA GLOW!
REWITALIZUJĄCE SERUM
DO TWARZY Z OLEJEM
Z KAMELII JAPŃSKIEJ, 30 ml
(Indeks: 137580)

POWER OF NATURE

PRZEZNACZENIE:

Skóra szara, zanieczyszczona, niedotleniona, wymagająca regeneracji i detoksu, mająca częsty kontakt z niekorzystnymi czynnikami miejskimi.

EFEKT:

Głęboka detoksykacja i regeneracja skóry.

DZIAŁANIE:

- detoksykacja i rozjaśnienie skóry
- głębokie nawilżenie i ujędrnienie
- przywrócenie funkcji barierowych skóry
- silne działanie antyoksydacyjne
- odbudowa i regeneracja skóry.



1. POWER OF NATURE
REGENERUJĄCO-
-ODMŁADZAJĄCE SERUM
DO TWARZY Z EKSTRAKTEM
ZE ŚLUZU ŚLIMAKA, 30 g
(Indeks: 137548)
2. POWER OF NATURE
REGENERUJĄCY KREM DO
TWARZY Z EKSTRAKTEM ZE
ŚLUZU ŚLIMAKA SPF 15, 50 ml
(Indeks: 137549)

MEN LINE

PRZEZNACZENIE:

Każdy rodzaj męskiej skóry, w tym dojrzała, z oznakami starzenia, odwodniona, wymagająca regeneracji, nawilżenia.

EFEKT:

Pełna pielęgnacja wymagającej męskiej skóry.

DZIAŁANIE:

- skutecznie nawilża, łagodzi
- wspomaga walkę z oznakami starzenia
- energetyzuje cerę zmęczoną
- żel zapewnia odpowiednie oczyszczenie bez podrażnień.



1. MEN LINE GŁĘBOKO
OCZYSZCZAJĄCY ŻEL DO MYCIA
TWARZY, 200 g (Indeks: 137607)
2. MEN LINE PRZECIWMARSZCZKOWY
KREM ENERGETYZUJĄCY
DO TWARZY, 50 ml (Indeks: 137608)
3. MEN LINE NAWILŻAJĄCO-
-ŁAGODZĄCY KREM DO TWARZY,
50 ml (Indeks: 137609)

PROFESJONALNA PIELĘGNACJA DOMOWA

AQUA PORIN

PRZEZNACZENIE:

Każdy rodzaj cery, szczególnie sucha i odwodniona.

EFEKT:

Intensywne nawilżenie, promienna i zdrowo wyglądająca skóra.

DZIAŁANIE:

- intensywnie i długotrwanie nawilża (wiąże wodę w skórze)
- chroni przed transepidermalną utratą wody
- aktywuje naturalne mechanizmy nawilżania skóry
- wspomaga odbudowę naturalnego płaszcza lipidowego
- nadaje promienny i zdrowy wygląd skórze
- niweluje uczucie dyskomfortu
- zapewnia prawidłowy poziom nawilżenia.



1. AQUA PORIN
ULTRANAWILŻAJĄCY KREM
DO TWARZY NA BAZIE
CIEKŁOKRYSTALICZNEJ, 50ml
(INDEKS 137736)

CELL TECH AGE

PRZEZNACZENIE:

Cera pozbawiona elastyczności i jędrności.

EFEKT:

Nawilżona i mocno odżywiona skóra twarzy.

DZIAŁANIE:

- fundamentalnie odmładza skórę,
- nawilża i rewitalizuje skórę,
- ożywia komórki macierzyste skóry właściwej,
- wzmacnia potencjał regeneracyjny skóry,
- zwiększa jędrność i gęstość skóry,
- poprawia napięcie skóry,
- zmniejsza głębokość zmarszczek,
- witalizuje i chroni cenne komórki skóry właściwej.



1. SUPREMELAB KREM Z ROŚLINNYMI
KOMÓRKAMI MACIERZYSTYMI
50 ml (Indeks: 137739)

PRECIOUS AGE

PRZEZNACZENIE:

Skóra dojrzała o obniżonej jędrności i sprężystości, wymagająca nawilżenia, ujędrnienia i odżywienia.

EFEKT:

Idealne nawilżenie, odżywienie i wygładzenie skóry.

DZIAŁANIE:

- poprawia nawilżenie, napięcie i kolor skóry
- odżywia, regeneruje, poprawia strukturę skóry
- intensywnie nawilża i wzmacnia skórę.



1. PRECIOUS AGE DIAMENTOWY
KREM LIFTINGUJĄCY, 50 ml
(Indeks: 137737)
2. PRECIOUS AGE
KREM REGENERUJĄCY
Z KOLOIDALNYM ŻŁOTEM,
50 ml (Indeks: 137738)

SUN PROTECT

PRZEZNACZENIE:

Każdy rodzaj skóry, szczególnie normalna, mieszana, odwodniona, sucha.

EFEKT:

Wysoka ochrona przeciwsłoneczna.

DZIAŁANIE:

- zabezpiecza skórę przed niekorzystnym wpływem działania promieniowania słonecznego
- nawilża skórę,
- koi i łagodzi
- zostawia delikatne satynowe wykończenie.



1. SATYNOWY KREM OCHRONNY
SPF 50 (Indeks: 137755)



Bielenda
PROFESSIONAL

SUPREME LAB

Ideą linii Bielenda Professional Microbiome Pro Care jest jej uniwersalność. To kosmetyki, które wzmocnią, silnie nawilżą i ukoją każdy rodzaj skóry – w tym wrażliwą, trądzikową, mieszaną, odwodnioną, dysfunkcyjną... Tworząc je zadbałszy zarówno o wysokiej jakości bazy produktów, jak również odpowiednie składniki aktywne, a także o przyjemne, otulające i kojące formuły oraz konsystencje.

Agnieszka Leśniak - brand manager marki Bielenda Professional Supreme Lab, ekspert pielęgnacji.

Wzmocnij skórę!

Mikrobiotyczna pielęgnacja na topie

Mocna skóra to zdrowa skóra, a fundamentem jej odporności jest – niewidoczny gołym okiem – mikroświat żyjący na jej powierzchni. O swój skórny mikrobiom warto dbać przez cały rok, włączając do pielęgnacji odpowiednie kosmetyki. Co powinny zawierać? W jaki sposób mogą skutecznie pomóc wrażliwej, odwodnionej cerze?

Mikrobiom to wszystkie mikroorganizmy zamieszkujące naszą skórę – bakterie, grzyby, wirusy, roztocza... Ich układ jest dla każdego tak unikatowy jak linie papilarne. To nasz prywatny mikroświat, o który należy dbać, by działał na naszą korzyść. **Zdrowy mikrobiom jest wyjątkowym sprzymierzeńcem** - stanowi fundament odporności skóry, wypiera drobnoustroje chorobotwórcze, pomaga w utrzymaniu prawidłowego pH, wspiera procesy regeneracji i gojenia.

Zaburzenia mikrobiomu mogą skutkować m.in. osłabieniem procesów regeneracji, zwiększeniem podatności na podrażnienia, trądzikiem, infekcjami. To także czynnik przyspieszający proces starzenia się skóry! Prawidłowy mikrobiom wpływa korzystnie na pracę gruczołów łojowych regulując wydzielanie sebum. Dodatkowo, składniki probiotyczne znacznie poprawiają nawilżenie. **Warto więc dbać o mikrobiom i wzmocnić skórę wybierając odpowiednie kosmetyki.** A słowo-klucz to... równowaga.

Justyna Śmiech, technolog marki Bielenda Professional Supreme Lab z Laboratorium naukowo-badawczego Bielenda Kosmetyki Naturalne wyjaśnia, iż „w utrzymaniu balansu między korzystnymi a >>złymi<< drobnoustrojami pomagają probiotyki i prebiotyki. **Probiotyki to szczepy dobrych bakterii wspierające naturalną florę bakteryjną, natomiast prebiotyki stanowią dla nich pokarm** (np. oligo-polisacharydy), zapewniając przyjazne środowisko rozwoju. Warto jest więc sięgać po produkty, które wykorzystują w swoim składzie synergistyczne działanie probiotyków i prebiotyków. Pomaga to skuteczniej zachować równowagę mikrobiomu skóry poprzez zwiększenie ilości dobrych bakterii wchodzących w jego skład”.

Co ważne, probiotyki, czyli dobre bakterie dostarczane w kosmetykach, są poddawane specjalnym procesom, które je dezaktywują, uniemożliwiając namnażanie. Niezależnie od tego, ich dobroczynny wpływ na jakość naszego mikrobiomu skórniego zostaje zachowany.

PROBIOTYKI
I PREBIOTYKI



EKSTRAKT
Z OWSA



KWAS
GLUTAMINOWY



SKUTECZNE UKOJENIE, NAWILŻENIE
I WZMOCNIENIE SKÓRY
- TYCH SKŁADNIKÓW SZUKAJ!



CICA



CERAMIDY



BETA-GLUKAN



- 1 Mikrobiotyczny krem kojąco-nawilżający, 50 ml**
Silnie nawilżający i kojący krem o otulającej konsystencji. Wzmocnia, łagodzi i przywraca komfort.
- 2 Mikrobiotyczne serum kojąco-wzmacniające, 30 ml**
Koi, wygładza, nawilża i przywraca równowagę skórze dysfunkcyjnej. Ma lekką i delikatną jogurtową konsystencję.
- 3 Mleczny tonik kojący, 200 ml**
Łączy konsystencję i działanie toniku oraz serum. Unikatowa formuła sprawia, że jest niesamowicie przyjemny w stosowaniu nawet w przypadku cer podrażnionych.
- 4 Ratunkowa maseczka łagodząco-nawilżająca, 70 ml**
Natychmiastowo działająca ratunkowa maseczka, która w ekspresowym tempie ukoji i nawilży ściągniętą, podrażnioną skórę.
- 5 Łagodząca emulsja do mycia twarzy, 175 g**
Niezwyczajnie łagodny dla skóry kremowy środek myjący, który skutecznie oczyszcza pozostawiając cerę ukojoną, nawilżoną.

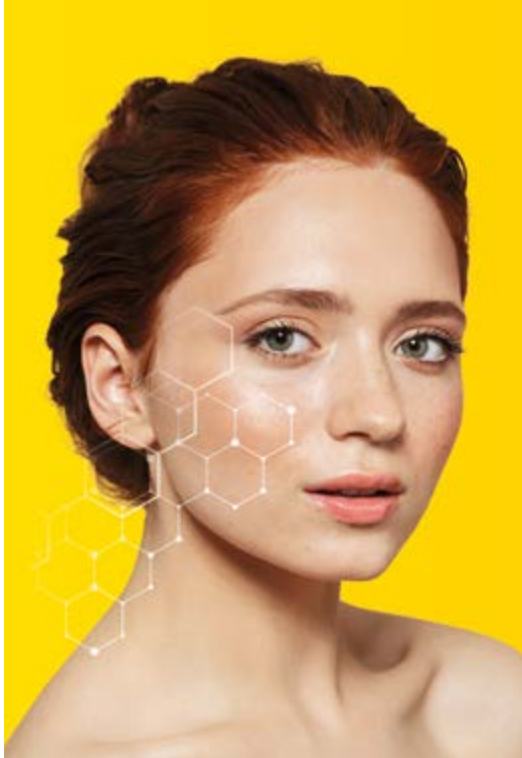

Bielenda
PROFESSIONAL

SUPREME LAB

Opracowaliśmy kosmetyki dedykowane skórze suchej i odwodnionej - czyli takiej, gdy warstwa rogowa jest w stanie niewielkiej dysfunkcji. Tymczasem wygląd skóry związany jest, w dużej mierze, z utrzymaniem wody w naskórku. Dlatego zależało nam, aby nasze produkty zawierały składniki, które odpowiednio nawilżą skórę i sprawią że będzie wyglądać zdrowo i promiennie.

Barbara Kozioł - kosmetolog, kierownik Laboratorium naukowo-badawczego Bielenda Kosmetyki

Twoja skóra? Nie do pokonania!

Nasza skóra lubi równowagę. Wtedy czuje się silna i odporna na przeciwności - dokładnie tak jak Ty. Zaburzając tę równowagę, osłabiamy jej ochronę. Staje się szorstka, sucha, napięta, brakuje jej komfortu, pojawiają się niedoskonałości... Wtedy - postaw na profesjonalne kosmetyki, które wzmocnią Twoją skórę i sprawią, że będzie niezwykła!

Częste złuszczenie, mocne peelingi, silne oczyszczanie, a nawet kuracje przeciwtrądzikowe mogą stopniowo osłabiać naturalną barierę ochronną skóry i sprawić, że w końcu powie „dość”. Wtedy **czas postawić na profesjonalną pielęgnację** i skuteczne, zaawansowane składniki aktywne, które ją fundamentalnie zregenerują.

„Obok złuszczenia musi pojawić się równoważna potrzeba ochrony skóry i odbudowy jej bariery hydrolipidowej. Seria Barrier Renew zawiera składniki idealnie nadające się do osiągnięcia takich celów - w tym te najważniejsze, czyli **Ceramidy oraz Kompleks NMF**” - mówi Agnieszka Leśniak, brand manager marki Bielenda Professional Supremelab, ekspert pielęgnacji.

Dlaczego to właśnie one mają działać cuda? Składniki występujące naturalnie w naszej barierze skórnej (m.in. Ceramidy, składniki NMF) umieszczone w kosmetykach do pielęgnacji **efektywnie przenikają i skutecznie działają**. Linia Barrier Renew opracowana została w taki sposób, by dostarczać przede wszystkim tych składników, które występują w skórze, ale często zdarzają się ich niedobory - według zasady „skin-like”. To kosmetyki inspirowane potrzebami skóry, które Twoja skóra... pokocha!

Barbara Kozioł, kosmetolog, kierownik Laboratorium naukowo-badawczego Bielenda Kosmetyki wyjaśnia tę zależność - „Korneocyty w swoim otoczeniu posiadają substancje, które pozwalają wiązać im wodę. Składniki te tworzą mieszaninę o nazwie NMF, czyli naturalny czynnik nawilżający. Dobór składników do serii Barrier Renew oparliśmy o naturalny skład NMF. Aby wspomóc proces nawilżenia i odżywienia skóry, zastosowaliśmy ceramidy, które wchodzi w skład cementu międzykomórkowego. Ich obecność pomoże odbudować barierę wodno-lipidową naskórka i utrzymać zdrowszy wygląd skóry”.

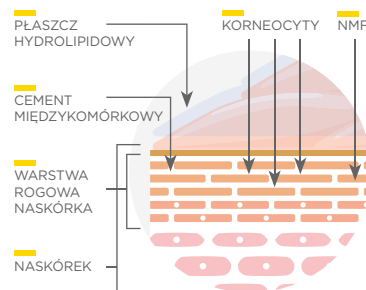

- 1 Intensywnie odżywczy krem na noc z Ceramidami, 50 ml**
Zapewnia głęboką, nocną odnowę i regenerację, zawiera składniki cementu międzykomórkowego
- 2 Barierowy eliksir hydro-odżywczy z Kompleksem NMF, 50 ml**
Kosmetyk wszechstronny - prawdziwy eliksir szczęścia dla skóry
- 3 Tonik łagodząco-nawilżający z Aloesem i Kurkumą, 200 ml**
Tonizuje, łagodzi, dba o optymalne nawilżenie
- 4 Łagodny peeling drobnoziarnisty, 70 g**
Zawiera delikatne drobinki z celulozy drzewnej oraz łupiny kokosa

NOWOCZESNE RECEPTURY I INNOWACYJNE SKŁADNIKI AKTYWNE

ZAAWANSOWANE ZABIEGI I REZULTATY Z POGRANICZA MEDYCyny ESTETYCZNEJ

NOWOCZESNE ZABIEGI PIELĘGNACYJNE ODPOWIADAJĄCE NA WSPÓŁCZESNE POTRZEBY SKÓRY

PROCEDURY ANTI-AGING Z NATYCHMIASTOWYM EFEKTEM

SPECJALISTYCZNE PRODUKTY DO PROFESJONALNEJ PIELĘGNACJI DOMOWEJ